

Imagen Satelital

Fecha: sábado, 04 de octubre de 2014

Hora: 08:00

Fuente: CCA

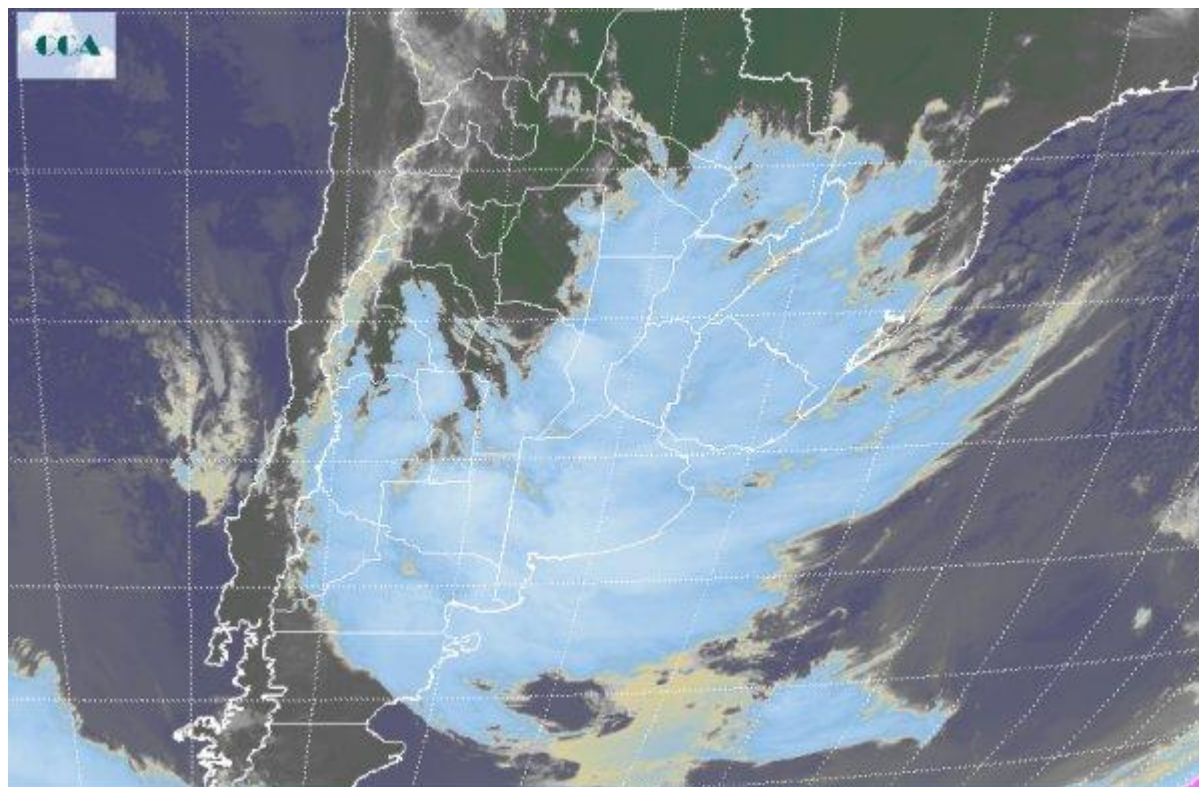

Las condiciones muy inestables generadas por la masa de aire cargada de húmeda que avanza desde el norte del territorio nacional ganan protagonismo excluyente a medida que pasan las horas. En efecto, desde la jornada de ayer viernes la intensa y sostenida circulación de los vientos del sector norte noreste junto con una perturbación que ingresó al país desde el oeste, ha impuesto un escenario ideal para el desarrollo de precipitaciones y tormentas de extensa cobertura. El recorte de la Imagen Satelital es elocuente en cuanto a la posición y la extensión de la nubosidad que abarca prácticamente todo el centro y norte noreste del país con distinto grado de desarrollo vertical. En este contexto, la formación de un sistema de baja presión sobre el centro este de la región pampeana promueve la continuidad y la profundización de las condiciones de mal tiempo con una dinámica que exhibe desde la formación de celdas de tormentas de importante desarrollo a zonas con menor actividad y el consecuente mejoramiento temporario. Se espera que el sistema ciclónico predomine durante lo que resta del fin de semana e inclusive en la primera parte de la semana laboral extendiendo el período de mal tiempo con el consecuente registro de importantes acumulados de lluvias en el



centro y este del país. Luego, no se produce un cambio de ambiente, al menos hasta el promedio de semana. Por su parte el comportamiento térmico lentamente se recompone y se ajustan a la marcha esperada para el comienzo de estación.

