

Imagen Satelital

Fecha: viernes, 03 de octubre de 2014

Hora: 07:25

Fuente: CCA

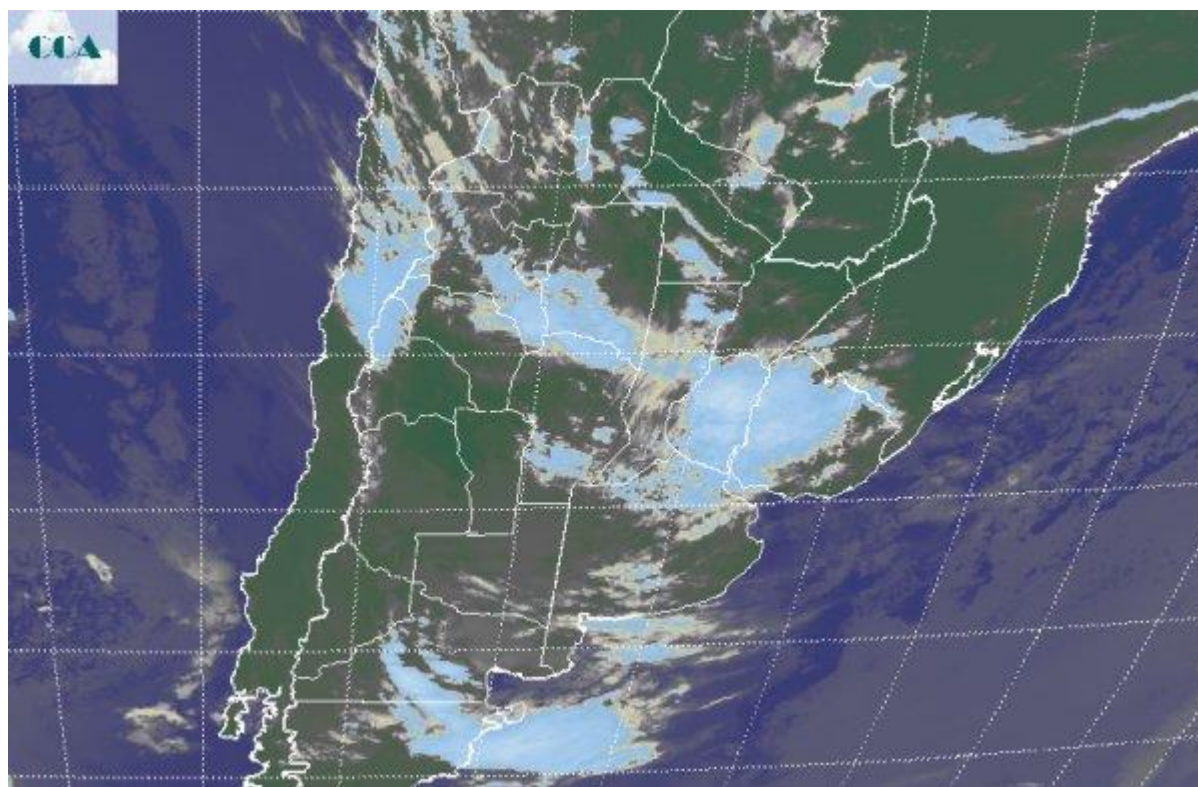

Las condiciones del tiempo han comenzado a inestabilizarse con un amplio despliegue de coberturas nubosas. El ambiente se mantiene templado a ligeramente fresco, pero se destaca la intensa circulación del sector noreste, la cual fortalecerá la entrada de humedad a lo largo de todo el día. En la provincia de ER, ya se producen algunas lluvias dispersas, algo que seguramente se ira concretando durante el día en zonas del oeste. La foto satelital muestra un panorama muy desordenado en el despliegue de nubosidad, al mismo tiempo con vastas coberturas. Aparecen algunos desarrollos más destacados sobre ER, algo que puede decirse que resulta inesperado para hoy. En forma irregular con nubes medias y bajas gran parte de LP y BA están cubiertas de nubosidad, al igual que SF y CB, donde solo algunos sectores presentan cielos despejados. Se aprecia un corrimiento de la zona de mal tiempo desde el norte de la Mesopotamia hacia la zona central del país, por lo pronto sin la virulencia de las tormentas que afectaron aquella zona. El actual despliegue de nubosidad, comienza a confirmar los pronósticos de mal tiempo para el fin de semana. Se espera que la franja mediterránea comience a inestabilizarse con mayor actividad hacia la tarde noche. Los modelos de pronóstico siguen poniendo a LP como uno de los epicentros de lluvias más significativas, sin embargo las precipitaciones



serán de vasta cobertura y en general puede esperarse que la marca de 20 milímetros, como promedio areal, sea un guarismo generalizado al finalizar la jornada del domingo. Luego de las lluvias no hay un cambio drástico de las temperaturas. El tiempo nuevamente se presentará inestable con posibles lluvias entre martes y miércoles.

