

# Imagen Satelital

Fecha: sábado, 23 de agosto de 2014

Hora: 08:00

Fuente: CCA

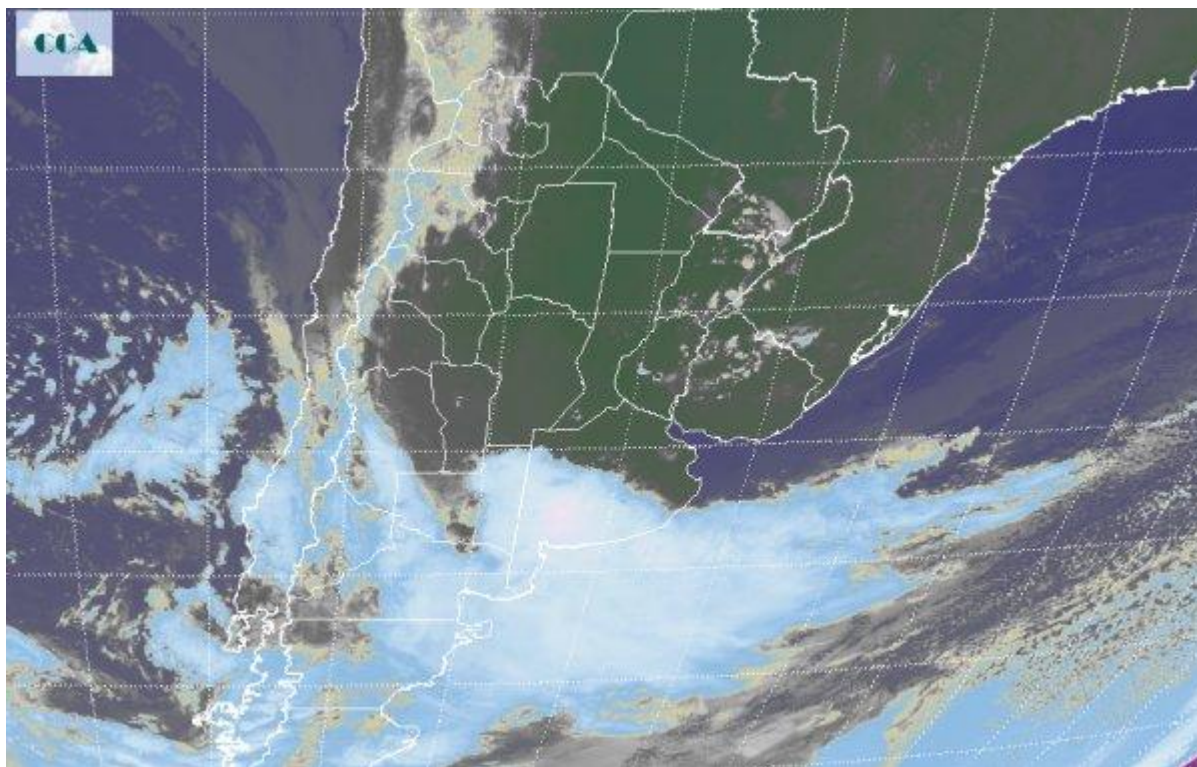

Desde la jornada de ayer viernes las condiciones de mal tiempo se fueron centralizando sobre el sur pampeano, tomando específicamente el centro y sur de la provincia de Buenos Aires, La Pampa y todo el norte de la Patagonia. En este contexto, se desarrollaron tormentas, fuertes vientos y localidades con el registro de importantes volúmenes de agua. El recorte de la imagen Satelital muestra claramente la ubicación del sistema frontal sobre el sur pampeano encontrando a su paso muy lento una masa de aire cálido, con alto contenido de humedad y muy inestable. Este escenario se resume en la formación de un sistema de baja presión sobre esta región el cual permanece prácticamente estacionario, alimentándose del paulatino y constante flujo de humedad provisto por la circulación sostenida del sector norte de los vientos. Las condiciones de tiempo durante la jornada de hoy sábado quedan signadas por la formación y alcance del sistema ciclónico antes mencionado. Toda la región centro y sur permanece en alerta meteorológico por la formación de fuertes vientos, abundante caída de agua y, dada la dinámica de la atmosfera, chances de caída de granizo. Las primeras señales de cambio llegan sobre la jornada del domingo donde gana protagonismo la circulación del sector sur de los vientos; en este sentido, se produce el desalojo de la masa de aire cálida y húmeda concluyendo en un comienzo de semana con una abrupta caída de los registros de temperatura que promete el regreso a las condiciones invernales.