

Imagen Satelital

Fecha: sábado, 16 de agosto de 2014

Hora: 07:45

Fuente: CCA

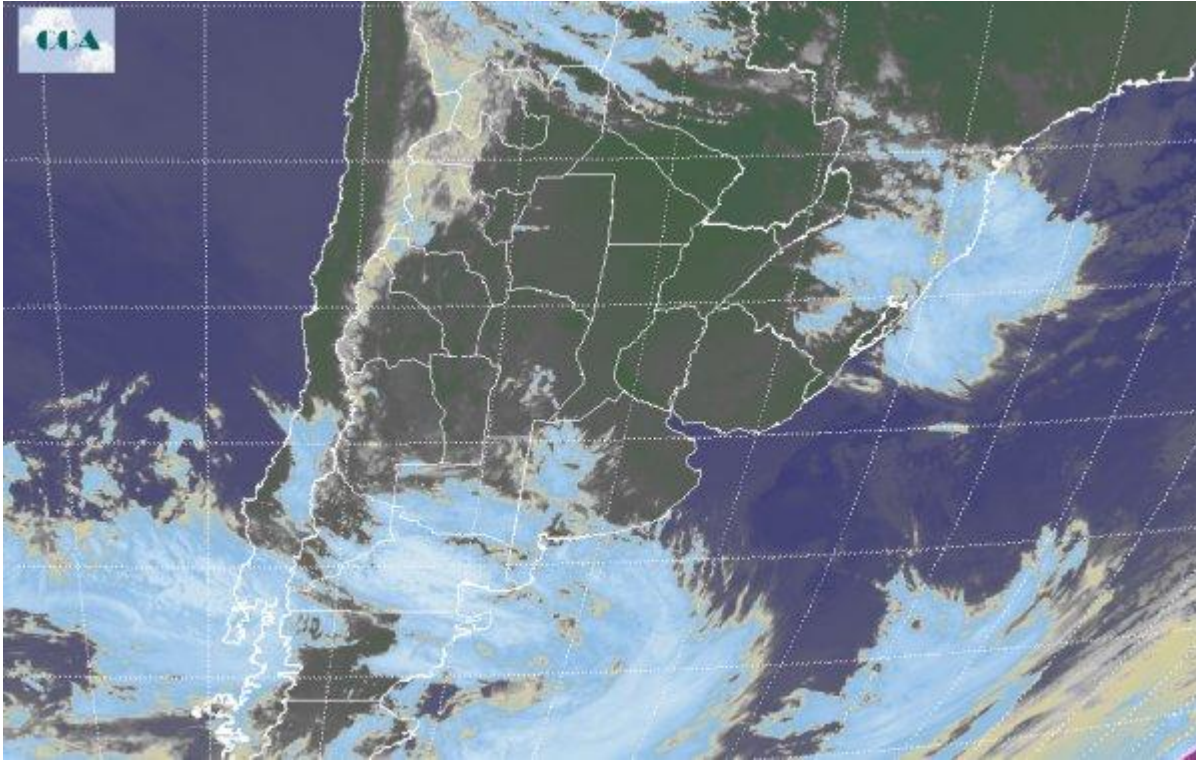

En el inicio de fin de semana la sostenida circulación del sector norte impone otro amanecer donde las temperaturas mínimas distan del comportamiento típico de invierno. En efecto, en las últimas jornadas el crecimiento notorio de los registros establece valores por encima de los 10 °C □ 12 °C en la franja central y poco más elevado en dirección norte del país; algunos registros marginales en el sur y oeste pampeano caen ligeramente por debajo de los 5 °C manteniéndose muy lejos de condiciones típicas del tránsito del período invernal. El recorte de la Imagen Satelital deja ver el predominio de cielos despejados en gran parte del territorio nacional acorde a la influencia de un importante sistema de alta presión, el cual lentamente al desplazarse en dirección este, es responsable de la efectiva circulación del sector norte de los vientos. En el sur pampeano el tránsito de un sistema frontal frío no encuentra condiciones propicias para el desarrollo de precipitaciones, por lo cual, ante la falta de humedad solo genera el aumento de nubosidad sobre la región. No se esperan cambios importantes respecto al patrón seco dominante en el mes de Agosto, al menos hasta mediados de la semana entrante. Hasta entonces, lo más relevante se relaciona al crecimiento de temperaturas promoviendo ambiente primaveral maximizándose sobre la jornada del martes y miércoles. En este contexto, el contenido de humedad



lentamente va en aumento definiendo un escenario con mayor inestabilidad a partir de la jornada del jueves, justamente entrando en la última parte del trimestre frío.

