

Imagen Satelital

Fecha: miércoles, 18 de junio de 2014

Hora: 07:30

Fuente: CCA

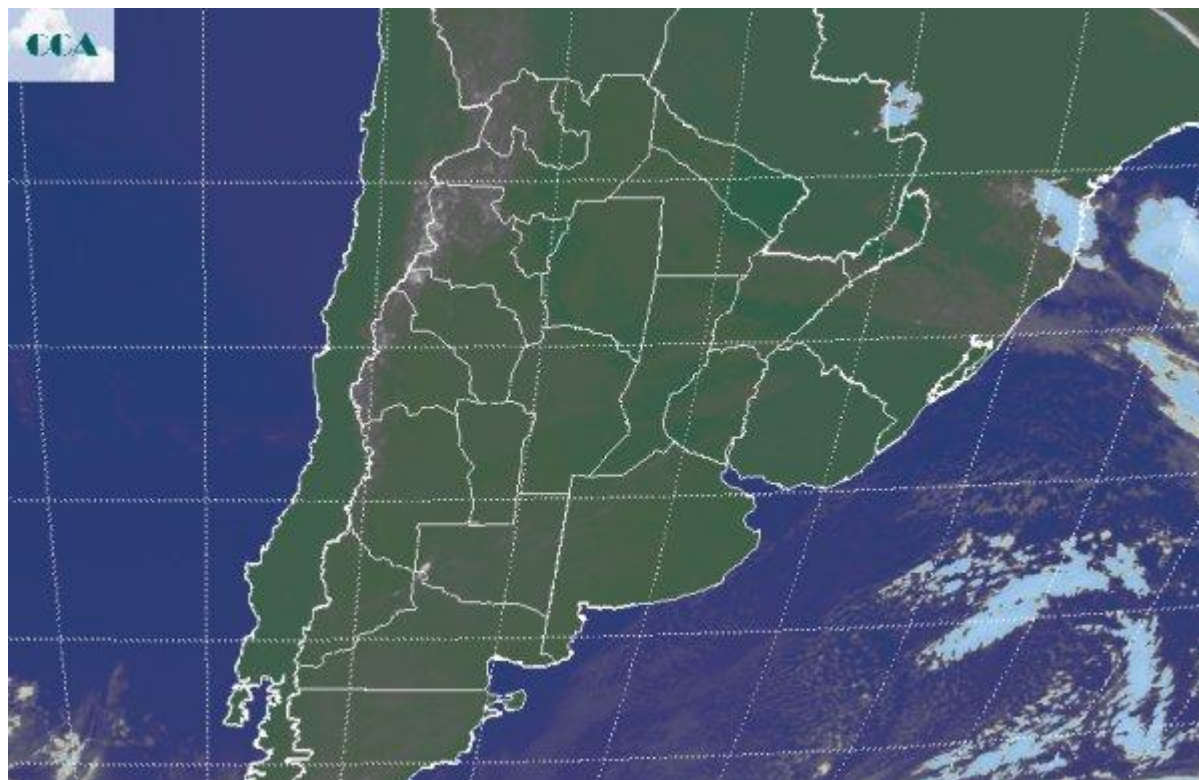

El tiempo bueno y frío se despliega en gran parte del centro sur del país, al tiempo que hacia el norte, aún se observa la presencia de aire húmedo que modera los descensos térmicos. En vastos sectores del NEA y el NOA, las nubes bajas están dejando algunas lloviznas las cuales se expresan en forma de nieblas y neblinas en el centro norte de SF, norte de CB y norte de ER. Desde esta posición hacia el sur prevalecen los cielos despejados. En la imagen satelital no se destacan las nubes bajas que se despliegan en el norte del país, sin embargo las mismas tienen una vasta extensión, cubriendo gran parte de la zona agrícola de Salta, noreste de Santiago, Chaco, norte de SF y norte de Corrientes. Los sistemas de mal tiempo de gran escala ya se han desplazado hacia el este y no se aprecian nuevas perturbaciones avanzando desde el oeste, lo cual parece avalar las previsiones de un extendido período seco del centro para el sur de la región pampeana. El cambio de ambiente y el fortalecimiento de una zona de alta presión en el centro del país, garantizan un período libre de lluvias al menos hasta el martes de la semana próxima en gran parte de la región pampeana. En el norte de este sector se define una transición de interacción con aire más húmedo donde pueden alternarse amaneceres con nieblas y neblinas e incluso la presencia de nubes bajas que dejan lloviznas. Esto último en el corto plazo es más probable en áreas del NOA, aunque hoy se manifiesta también en el NEA. Entre domingo y lunes este tipo de actividad



puede acercarse hacia el centro de SF y centro de ER, pero este sería el límite, prevaleciendo hacia el sur el tiempo libre de lluvias y con ambiente invernal. Las condiciones típicas de invierno se evidencian con más énfasis en la región pampeana que en el norte del país, debido a que la circulación de aire frío aún no ha sido lo suficientemente profunda como para alcanzar con eficiencia las latitudes de las provincias del norte, donde aún transita el aire húmedo.

