

Imagen Satelital

Fecha: sábado, 14 de junio de 2014

Hora: 08:00

Fuente: CCA

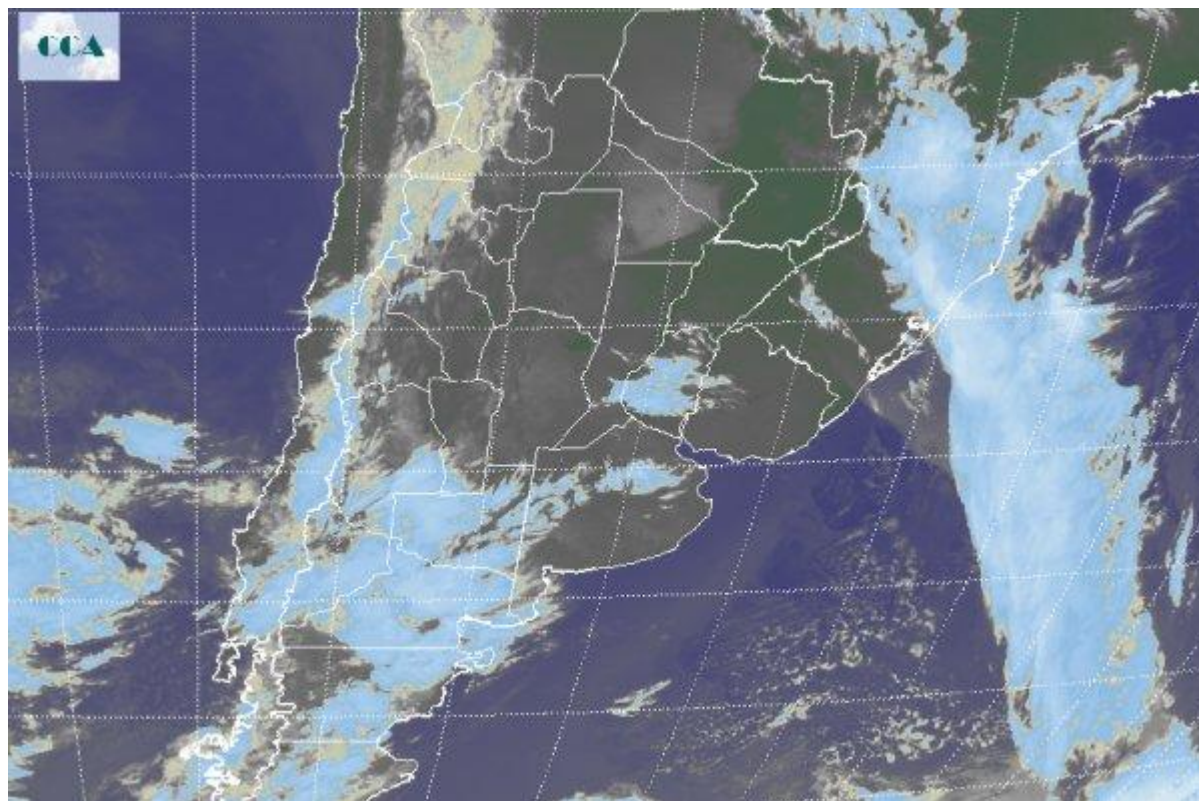

Finalmente se imponen las condiciones de tiempo estable en un contexto dominado por altas presiones y presencia de aire frío y seco. En este escenario, los valores de temperatura en el amanecer de hoy sábado caen por debajo de los 3 °C en gran parte de la principal región agrícola del país e inclusive se refleja también en el norte del país. Si bien los registros no revisten carácter extremos, se destacan por ejemplo V.M. del Rio Seco en Córdoba con -1.4 °C, Gualaguaychú ER con -1 °C y Santa Rosa LP con -1.1 °C. El recorte de la Imagen Satelital deja ver como ganan territorio los cielos despejados en la mitad norte del territorio nacional facilitando el enfriamiento nocturno. En el este, e internado sobre el atlántico, se puede apreciar la importante banda nubosa asociada al sistema frontal que afectó con significativas lluvias las últimas jornadas principalmente el centro y este pampeano. Cabe destacar que por estas horas aún afecta marginalmente el extremo norte de Misiones complicando aún más la cuenca del Paraná. Se espera que se sostengan las condiciones de buen tiempo a pesar del ingreso de una nueva perturbación fácilmente distinguible en el norte de la Patagonia. La falta de humedad y el sistema anticlónico instalado en el centro norte del país morigerará el desarrollo de nubosidad



promoviendo una baja chance de chaparrones costeros sobre el comienzo del día domingo. La transición al trimestre más frío establece una pausa en las lluvias y se manifiesta con bajas temperaturas propias de la época.

