

Imagen Satelital

Fecha: jueves, 12 de junio de 2014

Hora: 07:50

Fuente: CCA

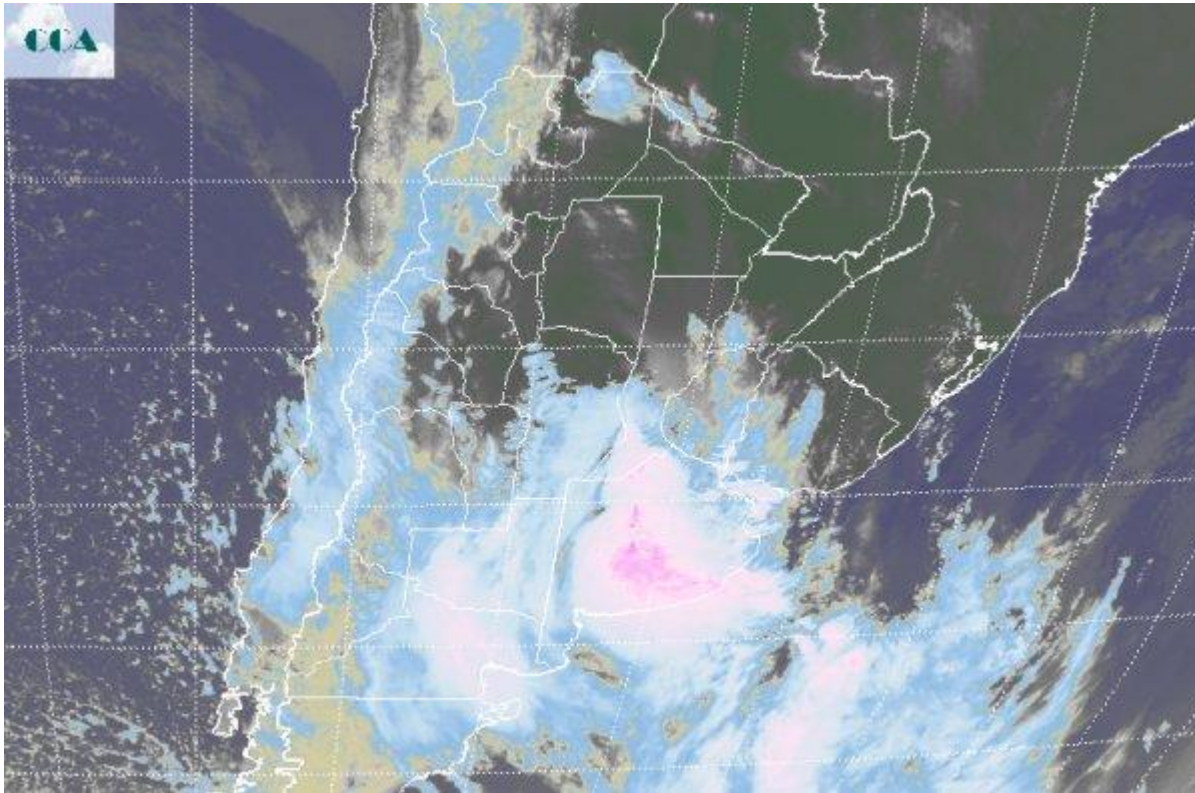

Durante la noche de ayer y la madrugada de hoy las lluvias han sido mayormente modestas, pero convergiendo en el período de mayor actividad de este pasaje frontal, principalmente sobre la provincia de BA. Los reportes de tormentas son generalizados sobre el centro sudeste de la provincia y se proyectan hacia el norte y el sudeste de SF, anticipando su trayectoria hacia la provincia de ER y posiblemente dejando con una actividad más reducida a la franja mediterránea de la región pampeana. En la imagen satelital, se aprecian las nubes más desarrolladas, asociadas a celdas de tormenta, transitando el centro de BA y desplazándose hacia el este noreste de la región pampeana. Se espera que durante el transcurso de la mañana se concreten algunos chaparrones con abundante caída de agua, con algunas tormentas eléctricas y en zonas puntuales puede concretarse tiempo severo. La zona más expuesta a esta actividad comprende el este y la zona central de BA, gran parte de ER y el sudeste de SF. Los fenómenos no serían tan intensos sobre el oeste de SF, CB y LP. El mal tiempo se proyecta al desarrollo de toda la jornada de hoy. Las condiciones del tiempo comenzarán a mejorar terminando el día, para cuando se espera una intensa circulación del sector sur, con vientos fuertes que promoverán un rápido corrimiento del sistema de mal tiempo hacia el noreste del país. El sudeste de BA será la zona



donde el mal tiempo persiste hasta comienzos del viernes. Se espera un fin de semana soleado y con bajas temperaturas. Pueden concretarse heladas del centro para el sur de la región pampeana y en general el ambiente será frío, propio de la transición hacia condiciones invernales.

