

Imagen Satelital

Fecha: sábado, 24 de mayo de 2014

Hora: 07:50

Fuente: CCA

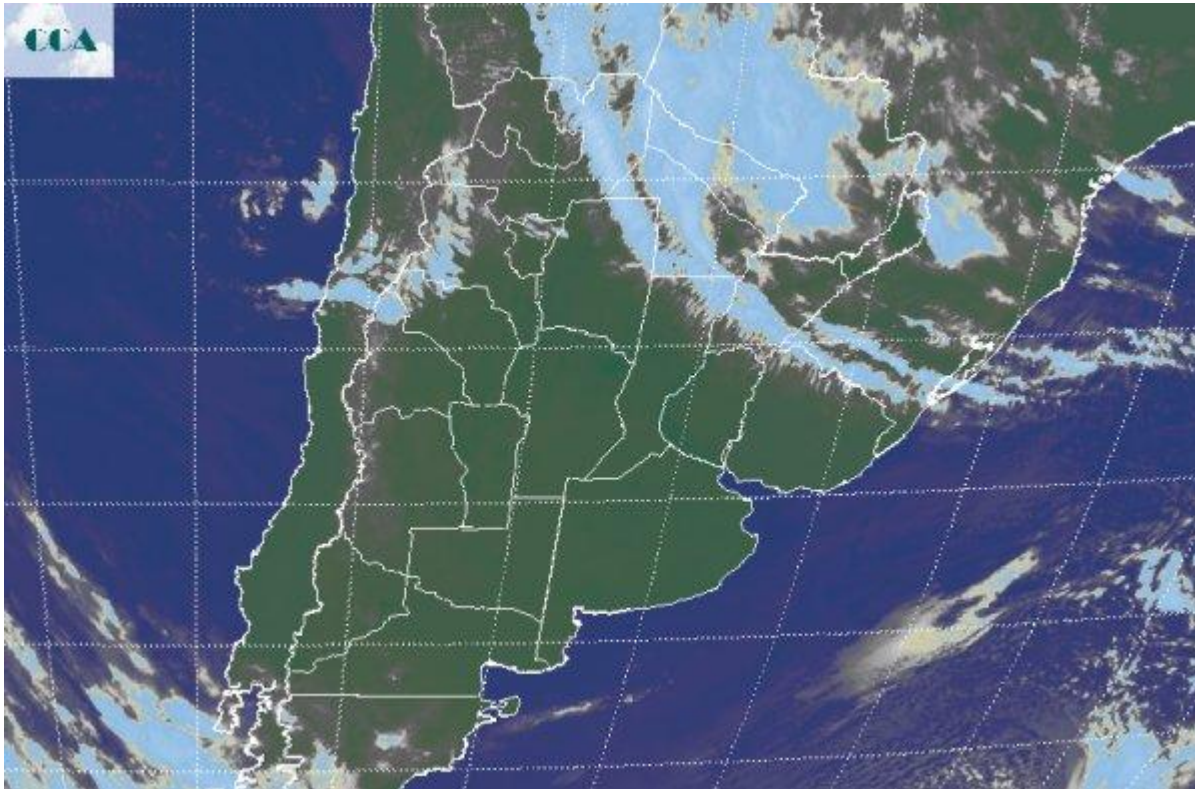

Al tiempo que las buenas condiciones del tiempo se afianzan en gran parte del país, la masa de aire frío se afianza en toda la región pampeana mientras que un sistema frontal ha quedado estacionario en el NEA. Las temperaturas mínimas de hoy han sido bajas, pero el descenso térmico no fue tan riguroso como el esperado. Posiblemente zonas de CB y LP sean las que han sido influenciadas por el aire más fría que avanzó desde el centro de la Patagonia, sin embargo la influencia de los suelos muy húmedos que dominan gran parte de la región pampeana, seguramente han tenido un efecto moderador en la entrada de aire frío. La foto satelital permite reconocer con facilidad la nubosidad de pobre desarrollo que quedó anclada cubriendo gran parte de Paraguay y buena parte del este del NOA y casi todo el NEA. La región pampeana finalmente goza en forma generalizada de cielos totalmente despejados. Las perspectivas para el desarrollo del tiempo durante el resto del fin de semana y al menos los cuatro primeros días de la semana próxima, mantienen una situación estable, libre de precipitaciones, con temperaturas que van ascendiendo en forma lenta a partir del lunes. No se descartan algunos pasajes de nubosidad, pero solo en el noreste del país podrían concretarse algunas precipitaciones menores. Un nuevo pasaje frontal se espera a partir del viernes próximo, el mismo no tendría mucha actividad, sin



embargo es muy importante ajustar la logística para aprovechar al máximo la ventana de buen tiempo a la cual acabamos de ingresar.

