

Imagen Satelital

Fecha: martes, 06 de mayo de 2014

Hora: 07:35

Fuente: CCA

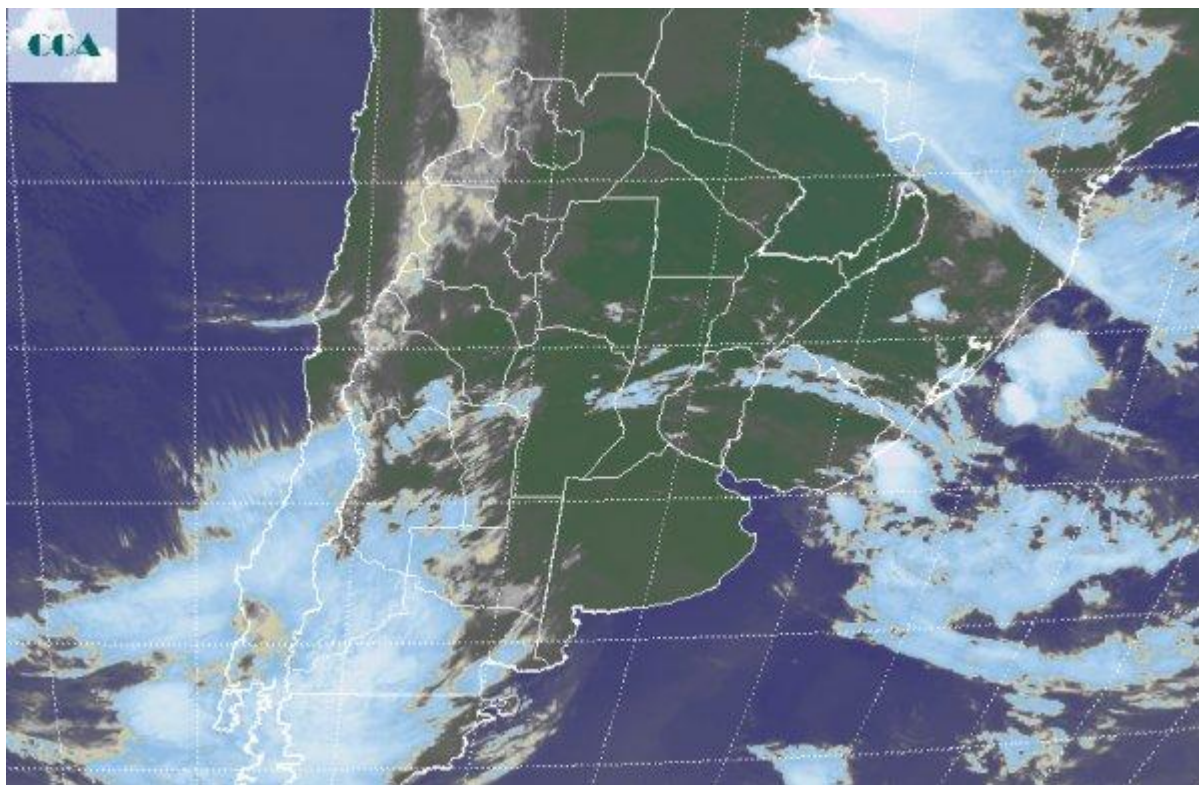

Las nieblas y neblinas se despliegan prácticamente en todo el país. La abundante humedad en capas bajas de la atmósfera y el ligero enfriamiento nocturno, convergen para que el fenómeno se concrete en todas las zonas agrícolas principales, incluso por sectores con algunas lloviznas. La intensidad de las nieblas en algunas zonas impone una visibilidad de apenas cien o doscientos metros, y se espera que este episodio recién comience a reducirse hacia media mañana, en general dejando un manto de nubes bajas. Esto constituye un escenario donde la amplitud térmica decae de manera significativa y donde las nieblas y neblinas ganan posibilidades de regenerarse apenas cuando la temperatura desciende algunos grados. La foto satelital no muestra nubes de gran desarrollo en la región pampeana o en el norte del país. Sin embargo es muy probable que las nubes bajas queden como residuo generalizado del importante despliegue de nieblas y neblinas. Sobre la Patagonia, en forma lenta, viene ingresando una perturbación que encuentra mucha humedad para desplegar vastas coberturas nubosas, las cuales de hecho ya están dejando algunas precipitaciones en el sector. Durante los próximos días, el tiempo húmedo seguirá siendo protagonista en gran parte del país. Sin embargo no se prevé un gran despliegue de precipitaciones, es más, solo se concretarían algunas lloviznas o lluvias menores



asociadas a las extendidas coberturas de nubes bajas generadas por las nieblas. La perturbación que ingresa por la Patagonia, se desorganizará al entrar a la región pampeana y si bien no fortalecerá un escenario lluvioso, mantendrá inestable las condiciones del tiempo y por lo tanto las horas de labores de cosecha se verán restringidas.

