Imagen Satelital

Fecha: lunes, 17 de marzo de 2014

Hora: 07:55

Fuente: CCA

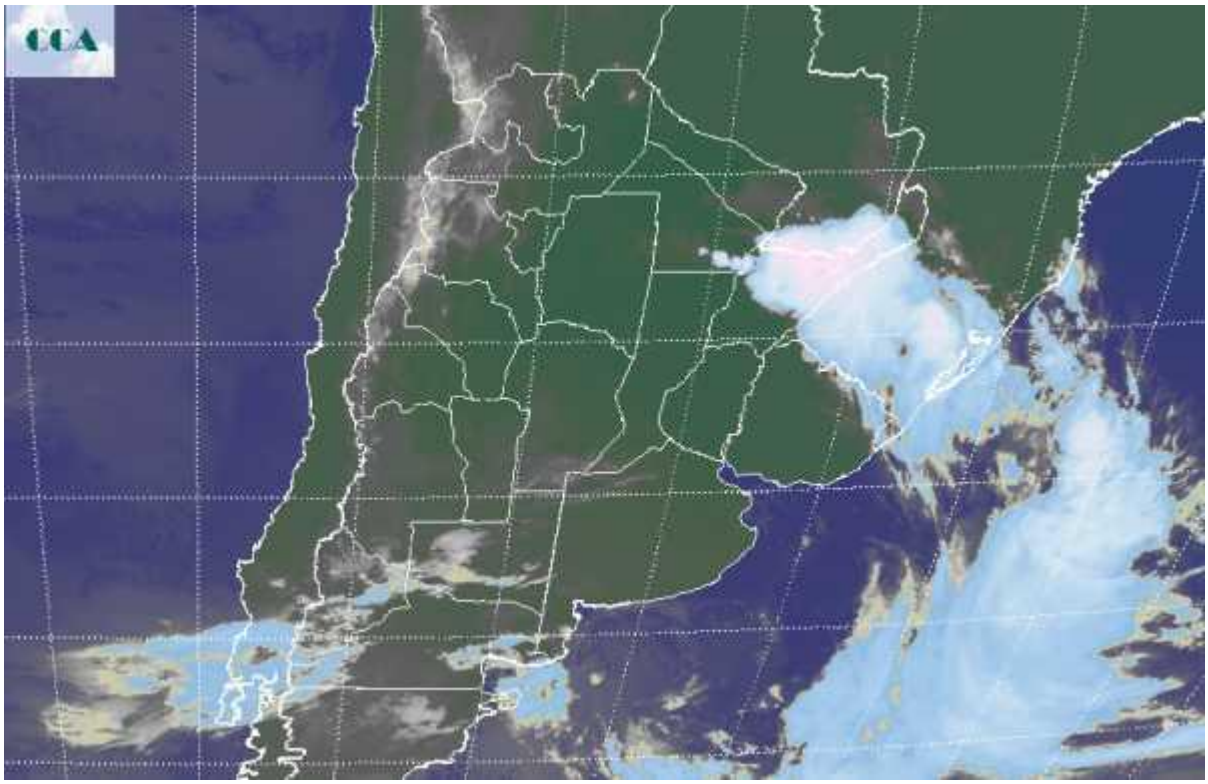

Luego de que durante la última jornada algunos pasajes de nubosidad interrumpieran la alta insolación que se había impuesto el sábado, se observa una disminución en las coberturas en gran parte de las zonas productivas, algo que por sectores aun no se nota debido a la presencia de nieblas o neblinas. El fenómeno se da principalmente en CB, SF, ER, sur de Corrientes y este del NEA, donde prevalece el ambiente más húmedo y el enfriamiento nocturno ha facilitado la condensación cercana a la superficie. La foto satelital muestra importantes desarrollos nubosos sobre el norte de Corrientes y el sur de Misiones. Allí se despliegan celdas de tormenta y pueden darse lluvias de importancia que luego se trasladarían hacia el centro de la zona agrícola de Paraguay y las vecindades de Brasil. Durante las próximas horas y la jornada del martes, la inestabilidad se mantendrá restringida al noreste del país, con baja probabilidad de lloviznas para la tarde de hoy en el sur de la región pampeana. Es posible que el miércoles las lluvias desciendan nuevamente por la Mesopotamia hacia el noreste de BA y sectores del este de SF, aunque en todo caso en forma de precipitaciones modestas con algunos chaparrones dispersos. Luego las condiciones del tiempo se estabilizan en forma más persistente y se ingresa en un período donde el ambiente seco con altos niveles de insolación ganaría terreno al menos hasta mediados de la semana próxima. Esta tendencia podría modificarse, debido a que la franja central está muy húmeda y

Este material se encuentra inscripto en el Registro de la Propiedad Intelectual bajo el N xxxxx, puede ser reproducido de manera total o parcial citando como fuente.

cualquier perturbación genera nubosidad, sin embargo por lo pronto y luego de mediados de esta semana no se perfila el pasaje de ondas que puedan generar inestabilidad. El ambiente fresco a templado comienza a imponerse, lo cual anticipa la transición estacional. Igualmente hacia el fin de semana se espera una recuperación de las marcas térmicas.

Este material se encuentra inscripto en el Registro de la Propiedad Intelectual bajo el N xxxxx, puede ser reproducido de manera total o parcial citando como fuente.