Imagen Satelital

Fecha: miércoles, 12 de febrero de 2014

Hora: 07:30

Fuente: CCA

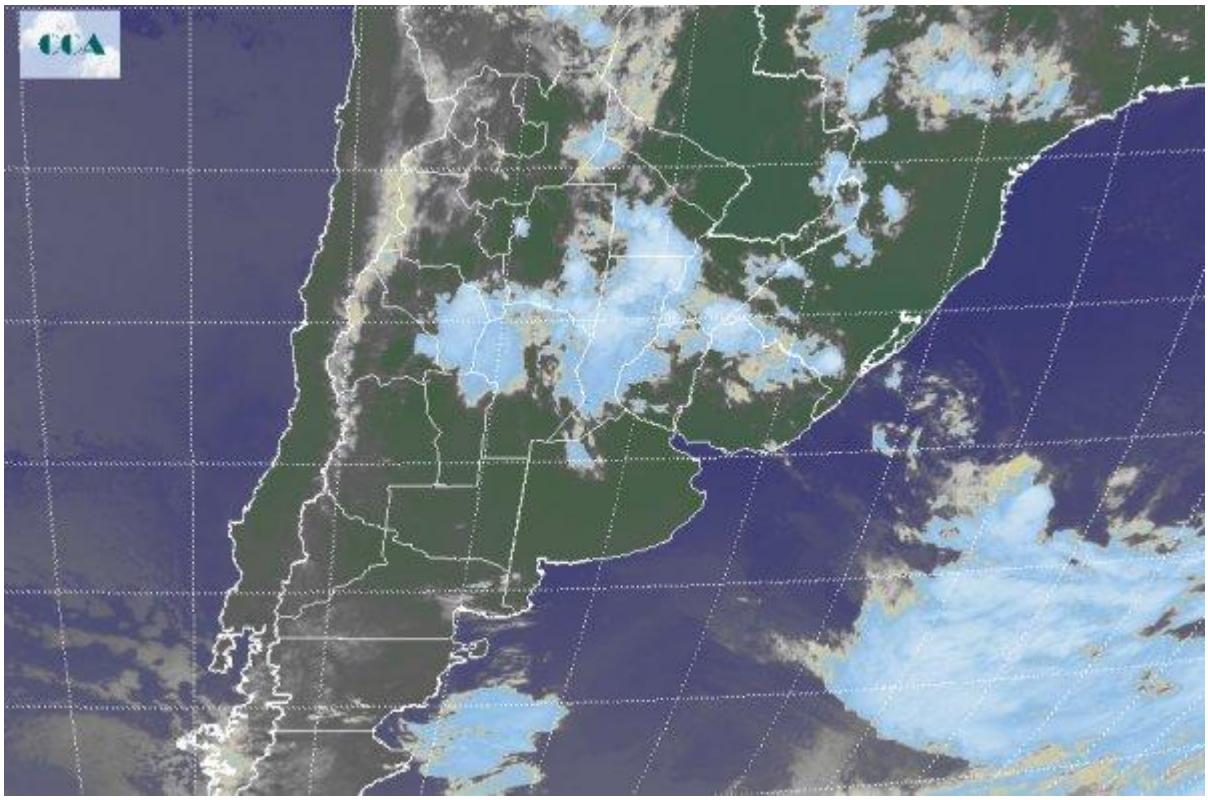

Se observa en la imagen satelital que el sistema de nubes se ha desplazado un poco más al norte y por lo tanto las precipitaciones más importantes se desplazarán, afectando especialmente a la provincia de Córdoba, zona central y norte de Santa Fe, y norte de Entre Ríos, mientras que sobre el norte de Buenos Aires y centro y sur Entre Ríos, se prevén lluvias y tormentas pero con acumulados menos significativos. Continuarán los desarrollos de algunas lluvias y tormentas sobre la zona del NOA, con acumulados moderados, manteniendo la misma características que el martes. En el NEA, las condiciones de inestabilidad se irán incrementando cada vez más, las elevadas temperaturas y el importante contenido de humedad comenzarán a generar de manera aislada algunas tormentas sobre la región.

Este material se encuentra inscripto en el Registro de la Propiedad Intelectual bajo el N xxxxx, puede ser reproducido de manera total o parcial citando como fuente.