

# Imagen Satelital

Fecha: Lunes, 03 de febrero de 2014

Hora: 07:55

Fuente: CCA

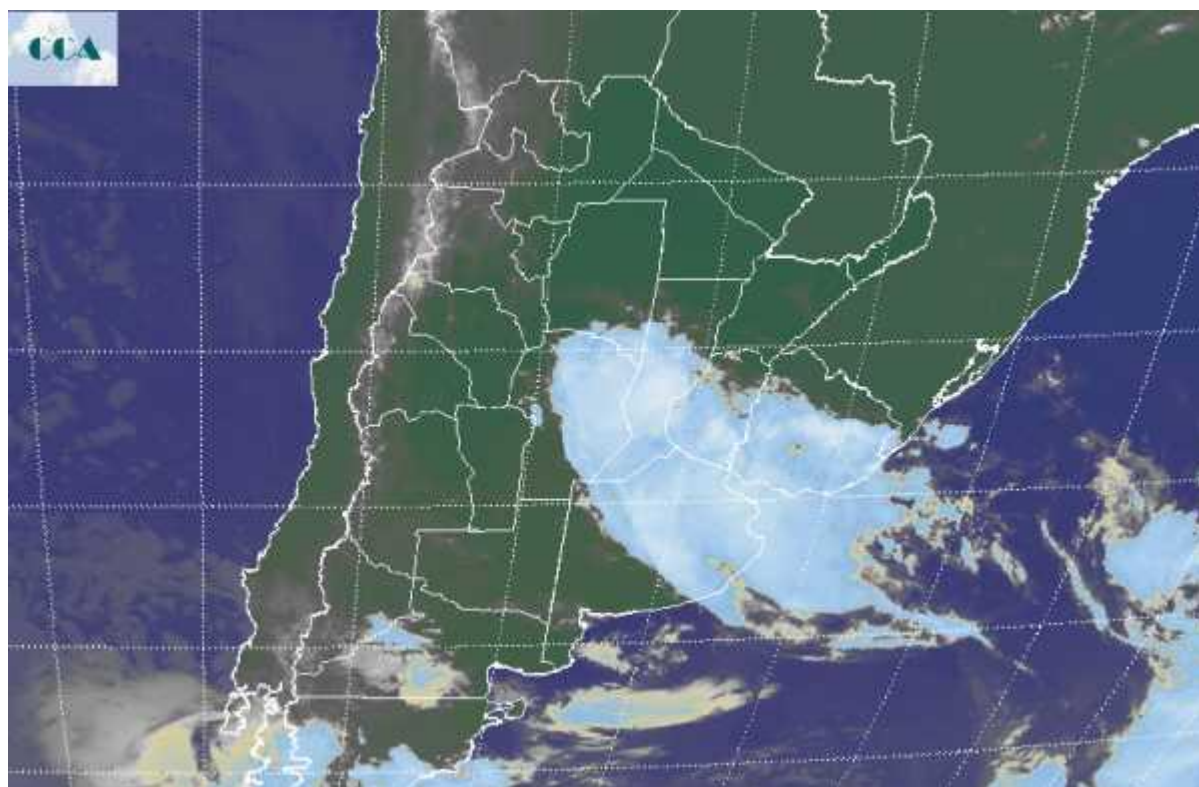

El tiempo húmedo e inestable comenzó a afianzarse durante el fin de semana en gran parte de la franja central. Hubo lluvias generalizadas y abundantes en gran parte del centro sur de CB, sur de SF, centro sur de ER y norte de BA. Las precipitaciones no se desplegaron al sur del Salado bonaerense, no en el oeste de esta provincia, como así tampoco alcanzaron la provincia de LP. El norte del país no se sumó al aporte pluvial de la franja central. La foto satelital muestra un extendido despliegue de nubosidad sobre el centro del país. Las lluvias se reportan en forma intermitente, pero de manera alternada se irán generalizando a lo largo del día en este vasto sector de cobertura nubosa. La actividad parece extenderse hacia el sudeste de BA, pero los desarrollos nubosos en la zona no son destacados y eventualmente podrían concretarse lluvias menores, sin embargo las tormentas destacadas se esperan sobre el centro sur entrerriano, centro sur de SF, vecindades de BA y este de CB. Las perspectivas para esta semana no son del todo favorable para la franja central, las lluvias que se han venido sucediendo, en principio mu benéficas, comenzarán a generar inconvenientes en las próximas jornadas por su persistencia y volumen acumulado. Hay zonas como el sudeste entrerriano, el extremo noreste de BA, sectores del centro sur de SF o del sudeste de CB, que ya prácticamente cuentan con los perfiles saturados. Por



delante tenemos días de lluvias copiosas en el este de la franja central y por lo tanto el riesgo de excesos hídricos se vuelve inminente. Zonas necesitadas como LP y el oeste de BA, no recibirán lluvias o el auxilio pluvial será insuficiente.

