

# Imagen Satelital

Fecha: sábado, 01 de febrero de 2014

Hora: 07:30

Fuente: CCA

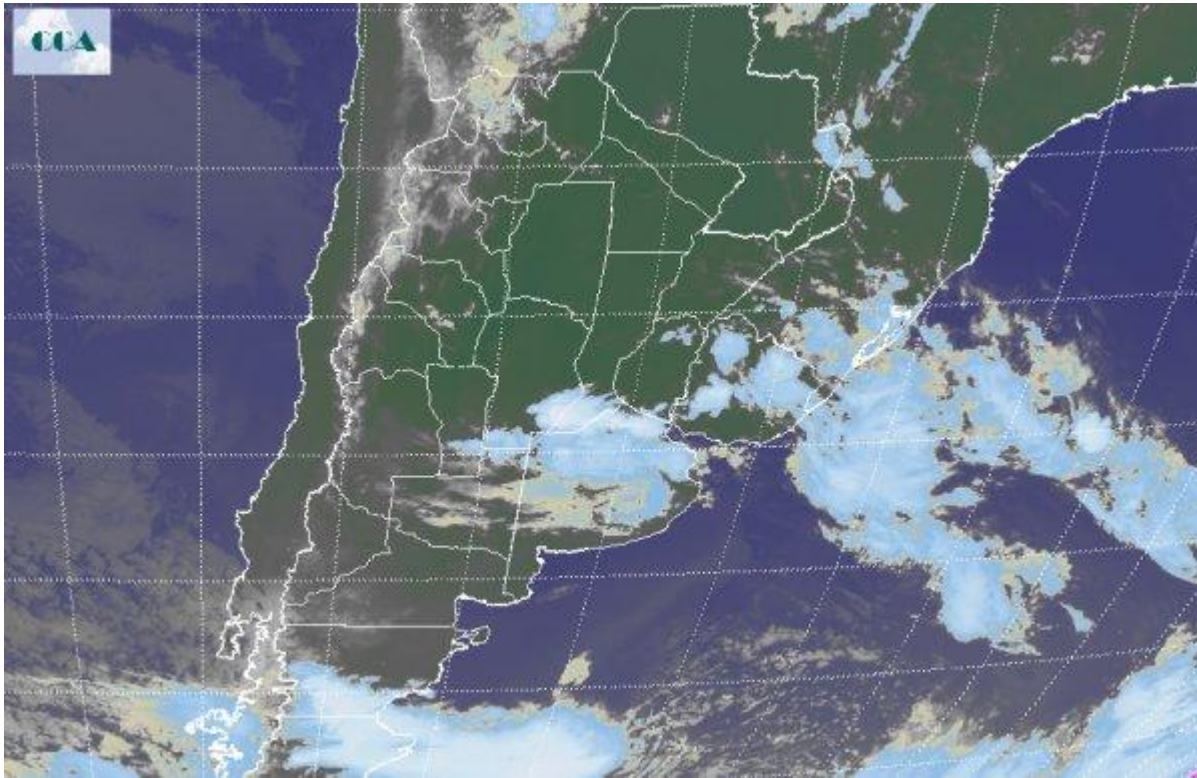

Continúa presente en todo el centro norte del territorio nacional la masa de aire muy húmeda e inestable con temperaturas que se ajustan al comienzo del mes de Febrero. El despliegue de nieblas y neblinas repite el patrón de las últimas jornadas concentrándose sobre la franja este pampeana y sectores del centro y sur del Litoral y región del NEA. En el recorte de la Imagen Satelital se observa sobre prácticamente toda la provincia de BA, sur de SF y sur de CB la nubosidad que acompaña el sistema frontal cálido que ha retrocedido hacia el sur encontrándose con el lento ingreso de una perturbación en dirección norte. Esta situación, en la cual por estas horas se están reportando precipitaciones en la zona de influencia, es la que define las condiciones de tiempo en las próximas jornadas. Durante el resto del fin de semana e inclusive en los primeros días de la semana laboral, las condiciones de tiempo permanecen inestables en la franja central con el desarrollo de precipitaciones que ganan extensión en la región. Sin embargo, en el sur pampeano y en dirección oeste, el contexto es menos generoso con mínima a nula oferta de agua. Las temperaturas permanecen en el régimen esperado hasta la jornada del lunes donde se produce un moderado descenso, tanto de mínimas como de máximas.