Imagen Satelital

Fecha: lunes, 16 de diciembre de 2013

Hora: 07:45

Fuente: CCA

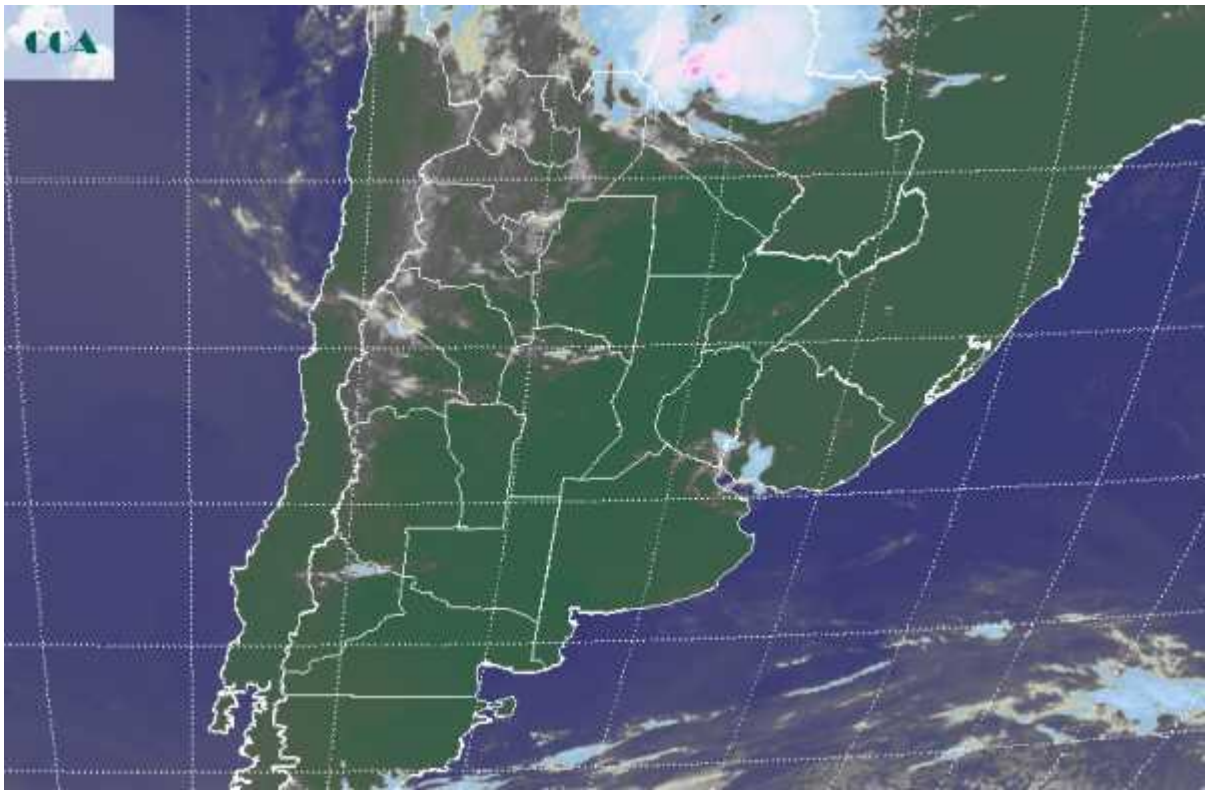

Durante el fin de semana, se fueron definiendo condiciones ambientales exigentes que llegarán a su apogeo de temperatura en estos primeros días de la última quincena del año. En efecto las temperaturas mínimas de hoy que ya superan en general el piso de los 20°C, anticipan un despliegue de temperaturas máximas que pasarán los 35°C, superando largamente, los valores medios de la época. Recordamos que esta no es la primera ola de calor del año, mas inusual y desubicada fue la que se observó en aquellos primeros días de septiembre, donde incluso muchas zonas alcanzaron valores record orillando los 40°C. La foto satelital no muestra señales de alivio. La presión que ejercerá la alta insolación facilitará el crecimiento de las temperaturas y el accionar del sistema de alta presión secará la masa de aire y estabilizará las condiciones meteorológicas. Posiblemente en los bajos valores de humedad pueda encontrarse el único punto para sobrellevar este período de intenso calor, sin embargo es la misma variable la que de sostener este comportamiento, mantendrá bajas las chances de lluvia. Por lo pronto habrá que esperar la actividad que propondrá el arribo de un nuevo sistema frontal durante el miércoles o jueves. El mismo solo está perfilando lluvias menores para la provincia de BA, las cuales no se proyectarían al resto de las regiones agrícolas del este. El NOA está un poco

Este material se encuentra inscripto en el Registro de la Propiedad Intelectual bajo el N xxxxx, puede ser reproducido de manera total o parcial citando como fuente.

independiente de este patrón y puede recibir lluvias. Para la zona núcleo las reservas serán exigidas al máximo y las expectativas estarán puestas en la modificación de este patrón negativo que se viene afianzando en diciembre.

Este material se encuentra inscripto en el Registro de la Propiedad Intelectual bajo el N xxxxx, puede ser reproducido de manera total o parcial citando como fuente.