Imagen Satelital

Fecha: miércoles, 11 de diciembre de 2013

Hora: 07:25

Fuente: CCA

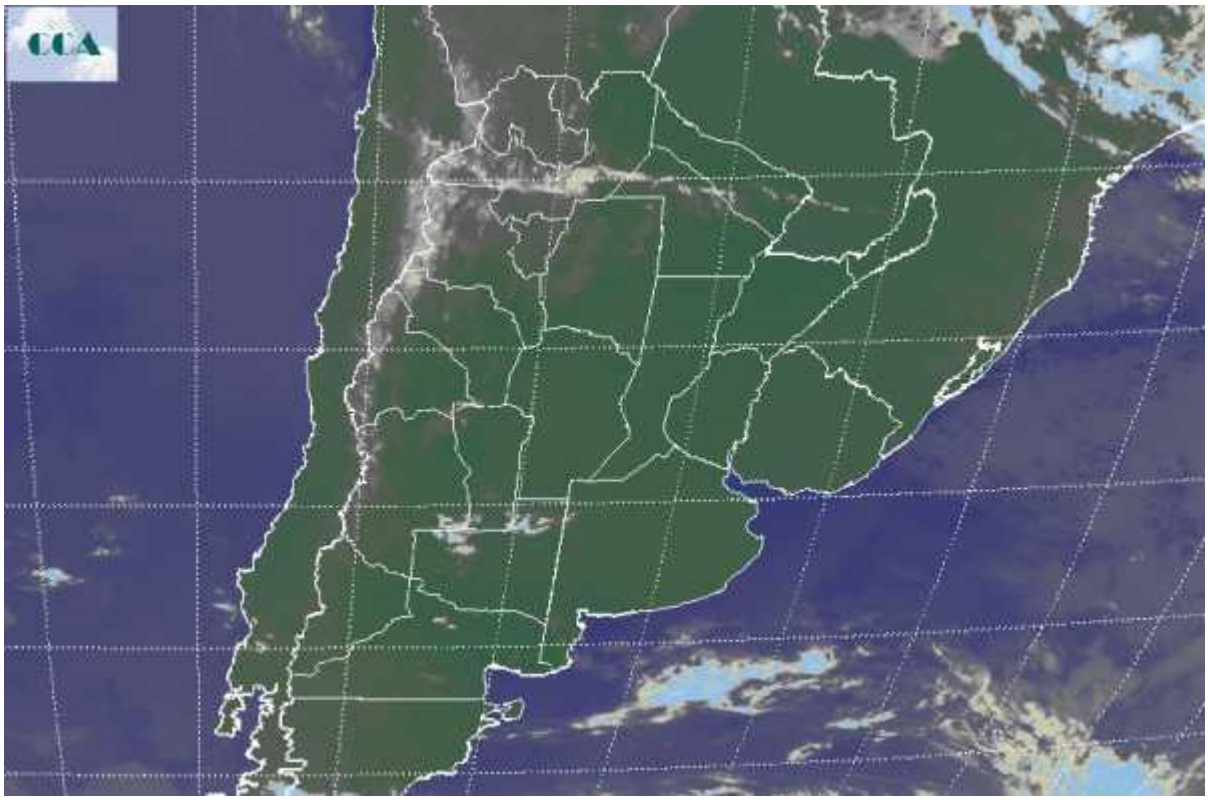

Se mantienen estables las condiciones del tiempo en toda la región pampeana y en la mayor parte de las zonas agrícolas principales del sudeste de Sudamérica. Algunas neblinas se han observado en el norte de BA, y en sectores más dispersos de la franja central, sin embargo el fenómeno ya se está dispersando con los primeros grados que va subiendo la temperatura. Algunas lloviznas persisten en zonas del NOA, aunque no se perfilan fenómenos significativos para el resto de la jornada de hoy. La foto satelital muestra la extendida zona de cielos despejados generada por el sistema de alta presión que montado sobre el sector continental inhibe los desarrollos nubosos y lentamente irá promoviendo el aumento de las temperaturas. Esta dinámica promete mantenerse y evitar el desarrollo de sistemas precipitantes en buena parte del país al menos hasta el miércoles o jueves de la semana próxima. El buen tiempo que se ha instalado solo se verá condicionado en el sur de la región pampeana. Se espera que cambiando para el viernes ya comience a observarse un aumento de la inestabilidad en el sudoeste de la región pampeana, la cual luego se extendería a gran parte de la provincia, proyectándose incluso al fin de semana. Los modelos de pronóstico no son coincidentes en las coberturas de las lluvias. Entendemos que es más probable que las mismas se desplieguen al sur del Salado bonaerense,

Este material se encuentra inscripto en el Registro de la Propiedad Intelectual bajo el N xxxxx, puede ser reproducido de manera total o parcial citando como fuente.

con aumento de las coberturas hacia el norte que incluso pueden llegar a la franja central, sin embargo las posibilidades de lluvia decaen a medida que nos internamos en la zona núcleo. Hoy el sur de la región pampeana es el sector que se posiciona con recibir las mejores lluvias en el corto plazo, la zona núcleo posiblemente deba esperar hasta mediados o finales de la próxima semana.

Este material se encuentra inscripto en el Registro de la Propiedad Intelectual bajo el N xxxxx, puede ser reproducido de manera total o parcial citando como fuente.