Imagen Satelital

Fecha: sábado, 23 de noviembre de 2013

Hora: 07:50

Fuente: CCA

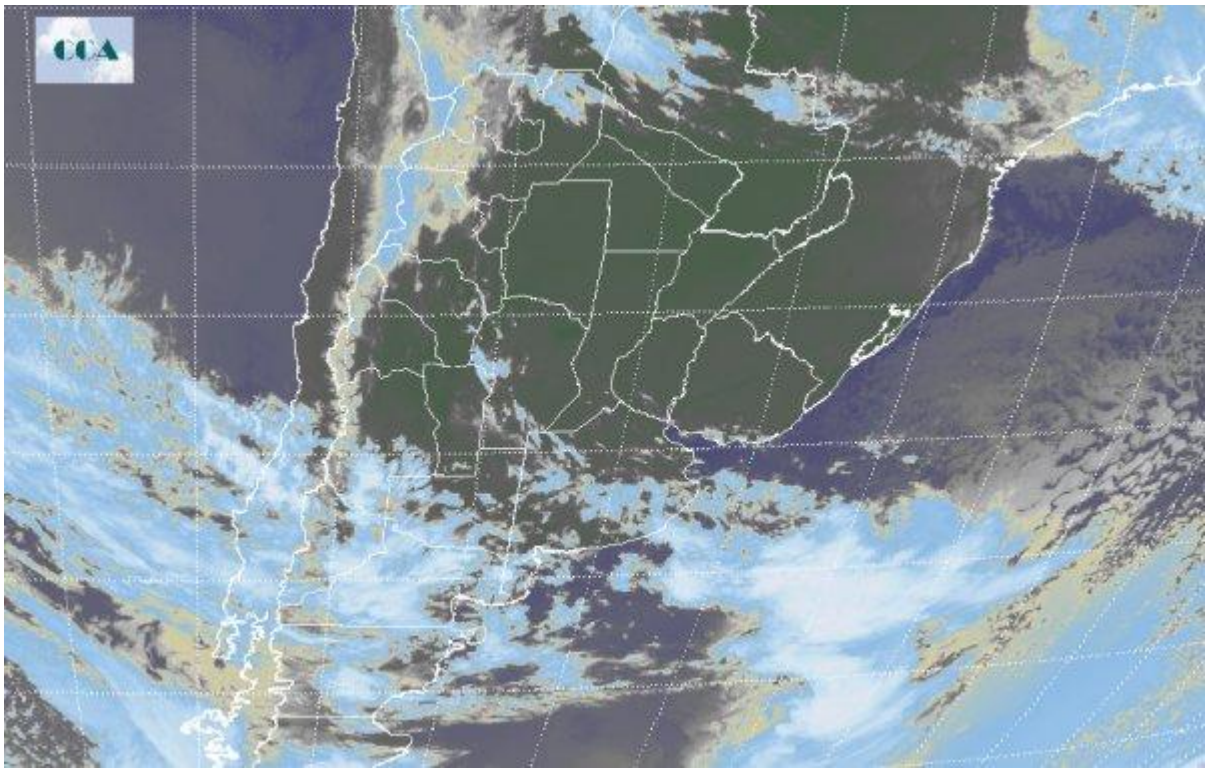

La marcha ascendente de los valores mínimos que veníamos observando encuentra en la jornada de hoy sábado su máximo esplendor. Registros ligeramente superiores a lo esperado para esta parte del mes comienzan en torno a los 16 °C 18 °C en el sur pampeano, oscilando los 20 °C 21 °C en la franja central, y en las provincias de Cuyo extremos de poco más de 24 °C, es el caso de la capital de Catamarca. A diferencia de las últimas jornadas, no se presentan fenómenos relacionados a la pérdida de visibilidad, nieblas y neblinas, justamente por el moderado descenso térmico nocturno. El recorte de la Imagen Satelital exhibe la influencia del sistema de alta presión que aún domina con su circulación todo el centro y norte del país. En este contexto, el sistema frontal frio que lentamente ingresa desde el suroeste pampeano no logra organizarse originando alternancia entre cielos con distintos grado de nubosidad. En dirección norte se mantienen los cielos despejados a poco nubosos con alta insolación. Se espera que en el resto de la jornada el sistema de alta presión continúe su marcha en dirección este intensificando la componente del sector norte de los vientos, lo que se traduce en un mayor flujo de humedad que continúa ingresando en capas bajas de la atmosfera y por supuesto el ascenso de temperaturas. En el día domingo se concreta, ya más organizado, el ingreso de forma lenta del sistema frontal frío sobre el sur pampeano inestabilizando las condiciones de tiempo sobre en horas de la tarde en la región. Las lluvias

Este material se encuentra inscripto en el Registro de la Propiedad Intelectual bajo el N xxxxx, puede ser reproducido de manera total o parcial citando como fuente.

ganan protagonismo en la transición hacia la jornada del lunes feriado donde el frente ya se posiciona en la franja central con un piso de al menos de 20 mm 25 mm en la zona núcleo. Luego del paso de esta perturbación, se produce un marcado descenso de temperaturas tanto de mínimas como de máximas, sin riesgo de valores extremos.

Este material se encuentra inscripto en el Registro de la Propiedad Intelectual bajo el N xxxxx, puede ser reproducido de manera total o parcial citando como fuente.