

Imagen Satelital

Fecha: miércoles, 20 de noviembre de 2013

Hora: 07:40

Fuente: CCA

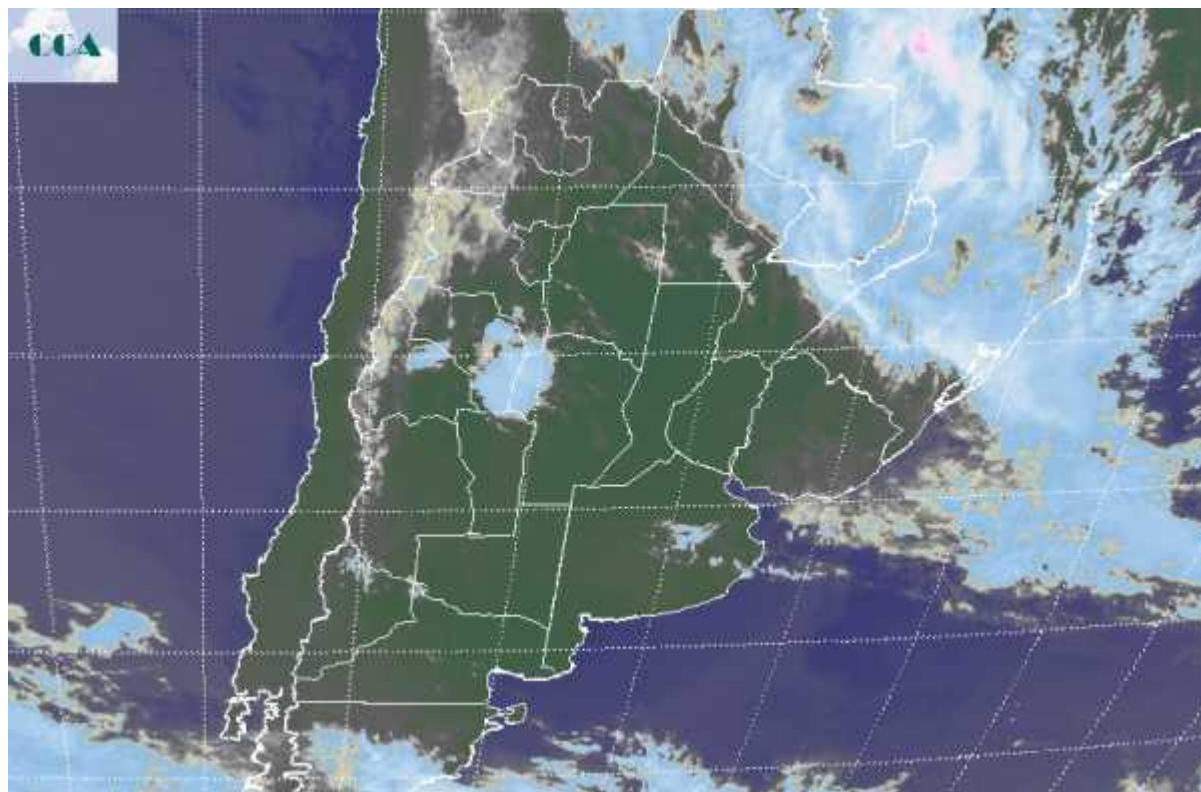

La jornada de hoy amaneció más fresca que la de ayer, fundamentalmente en el sudeste de BA, donde igualmente no se perforó el piso de los 5°C. Las nieblas y neblinas han ganado protagonismo en el este de BA, quizá favorecidas por el enfriamiento nocturno. En las últimas horas se han observado lloviznas y lluvias ligeras en la zona de influencia del estuario del Río de la Plata, producto de nubes bajas que aparecen al ritmo que se van levantando las nieblas. No son coberturas estructurales vinculadas a un pasaje frontal o a otro tipo de perturbación, por lo cual a lo largo de la mañana los cielos deberían ir despejándose. La foto satelital, muestra las coberturas nubosas más destacadas desplazadas hacia la zona agrícola paraguaya y las vecindades de Brasil, tomando en su trayectoria el norte de la zona Mesopotámica, donde se están concretando algunas lluvias y tormentas. En el resto del norte del país se alternan nubes bajas sin importancia ni potencial pluvial. Las próximas jornadas se caracterizarán por la continuidad del tiempo estable, no se descartan pasajes de nubosidad pero no aparecen perturbaciones que puedan generar sistemas precipitantes. Las temperaturas serán agradables, con máximas prácticamente veraniegas, sin que se prevean bajas temperaturas para las zonas vulnerables del sur de la región pampeana. Las lluvias comenzarían a reaparecer desde el oeste durante la última parte del domingo



y tomarían mejor cobertura durante lunes y martes, principalmente en CB y norte de LP, para luego tomar el resto de la franja central. Hasta entonces, las tareas de siembra no se verán impedidas de avanzar por las condiciones meteorológicas.

