



Imagen Satelital

Fecha: jueves, 14 de noviembre de 2013

Hora: 07:30

Fuente: CCA

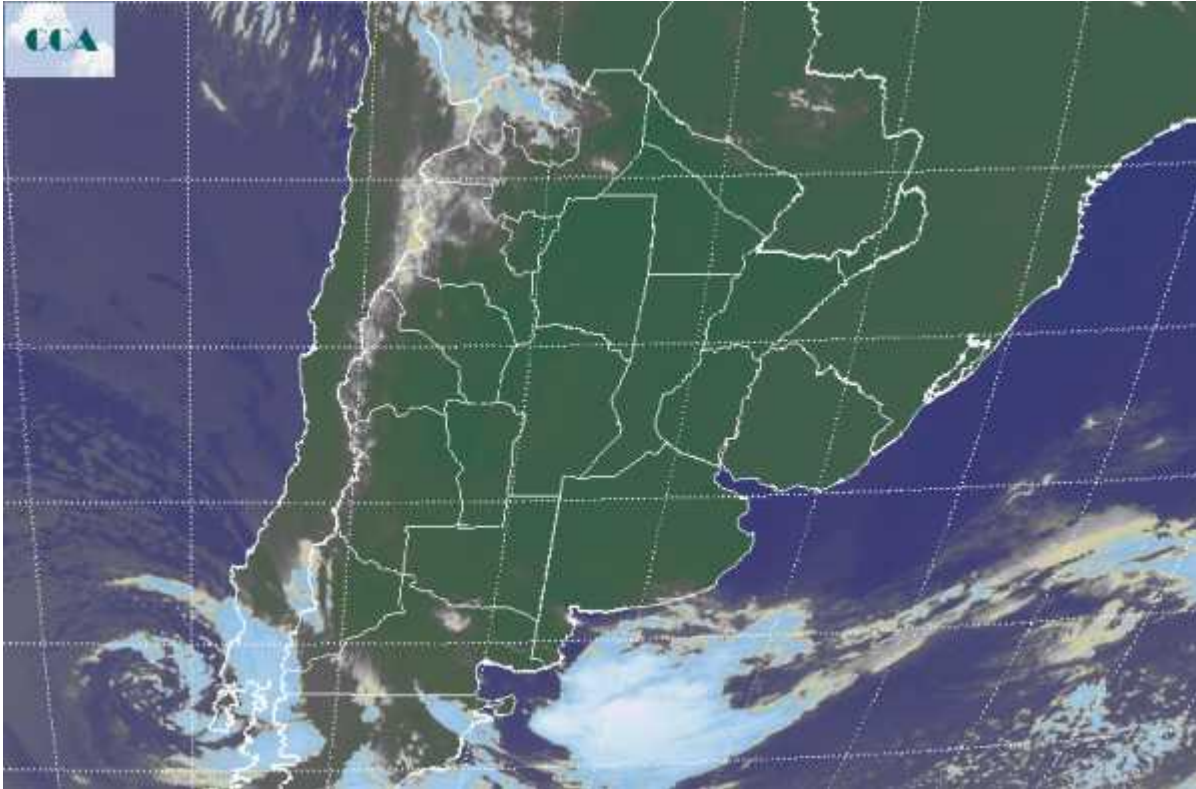

Muy buenas condiciones del tiempo dominan toda la región pampeana, aunque es altamente probable que las condiciones tiendan a desmejorar rápido desde el sur con el transcurso del día. Actualmente no se reportan fenómenos significativos en el centro norte del país, la actividad más destacada se concentra en La Patagonia, con tormentas importantes que ya se han desplazado hacia el océano. Se esperan condiciones ambientales veraniegas en la franja central del país, donde las máximas superarán los 30°C, condición que se modera sobre la franja sur de la región pampeana, donde igualmente se presentará cálido en las primeras horas de la tarde. La foto satelital muestra el adelanto de la actividad que afectará el sur de la región pampeana con el tránsito de una perturbación que ya se muestra corrida hacia el océano ubicándose frente a las costas de Río Negro y el sur de BA. Al sur de Neuquén e ingresando desde el Pacífico sur se aprecia la curvatura de la nubosidad que se genera en torno de un centro de baja presión que avanzará sobre la Patagonia para luego generar una zona frontal que afectará la región pampeana durante la tarde noche de hoy y parte de la jornada del viernes. Se espera que luego de que hoy se concrete un día con altas temperaturas, el avance de aire frío desde el sur provoque un contraste que potenciará los desarrollos nubosos con algunas tormentas. Avanzada la



BOLSA
DE COMERCIO
DE ROSARIO

 www.facebook.com/BCROficial

 twitter.com/bcrprensa

 es.linkedin.com/BCR

 www.instagram.com/BCR

 www.youtube.com/BolsadeRosario

 BOLSA DE COMERCIO DE ROSARIO
Córdoba 1402 - S2000AWW

 TELÉFONO
(54 341) 5258300 / 4102600

 EMAIL
contacto@bcr.com.ar

 WWW
bcr.com.ar



tarde de hoy, las lluvias llegarían al sudeste de BA, comenzando su derrotero hacia la franja central. La actividad se prolongaría hasta pasado el mediodía del viernes, mejorando desde el sudoeste. Se espera que las precipitaciones sean algo más generosas en el sudeste de BA, sectores de la cuenca del Salado y la provincia de ER, donde los promedios podrían ubicarse en torno de los 20 milímetros, con máximos en áreas reducidas. Las lluvias no afectarían con eficiencia las provincias de SL y el oeste de CB.

