

Imagen Satelital

Fecha: Lunes, 11 de noviembre de 2013

Hora: 07:45

Fuente: CCA

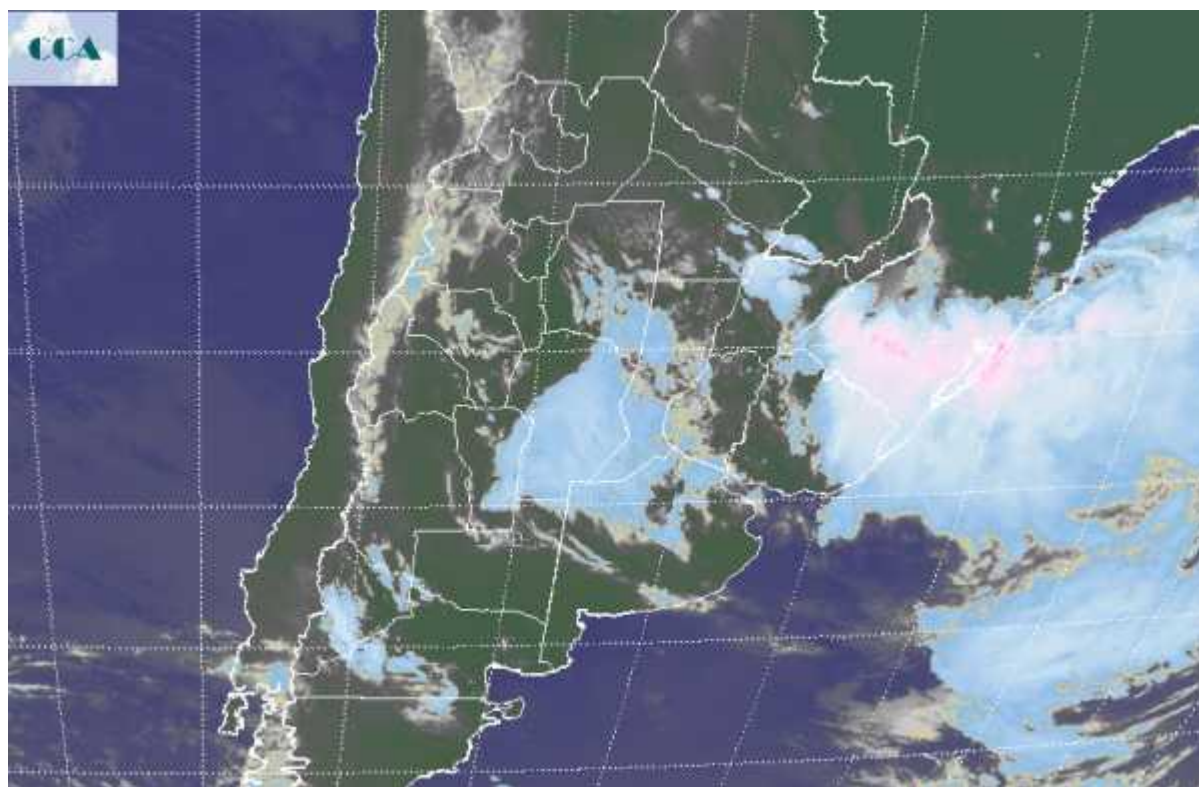

Luego que el fin de semana se presentara con lluvias de variada intensidad cubriendo gran parte de la región pampeana, el lunes amaneció con la continuidad de la presencia del aire húmedo, lo cual ha favorecido el desarrollo de neblinas en el sur de la región pampeana y también algunas lloviznas que se observan en las provincias del centro. Las lluvias más importantes del fin de semana se observaron en algunos corredores el sur de Corrientes, donde se superaron los 100 milímetros, pero también se detectaron lluvias abundantes en SL, SF y ER donde las marcas acumuladas estuvieron por encima de los 50 milímetros. También el sur sudeste de BA recibió buenas lluvias que sin ser abundantes mantienen holgada la disponibilidad de humedad para el trigo y la cebada. La foto satelital presenta una importante cobertura nubosa sobre CB, centro sur de SF y norte de BA, la cual se irá desplazando hacia el este con el transcurso del día. También aparecen coberturas menos desarrolladas en el norte del país, como un manto de nubes bajas con bajo potencial pluvial. La nubosidad vuelve a ganar desarrollo en el noreste de Corrientes y en forma más consistente en el sur de Brasil y noreste de Uruguay. Se espera que las condiciones de inestabilidad persistan en la franja central con posibles lluvias débiles y algunos chaparrones más intensos en forma dispersa. El mejoramiento será progresivo de oeste



a este. Para las próximas jornadas se espera la persistencia del tiempo húmedo con máximas que se ubican cercanas a las normales. Es posible que las mínimas sean frías en el sur durante el miércoles, pero no se presenta una situación en la que deba alertarse sobre riesgo de heladas.

