

Imagen Satelital

Fecha: Lunes, 04 de noviembre de 2013

Hora: 07:30

Fuente: CCA

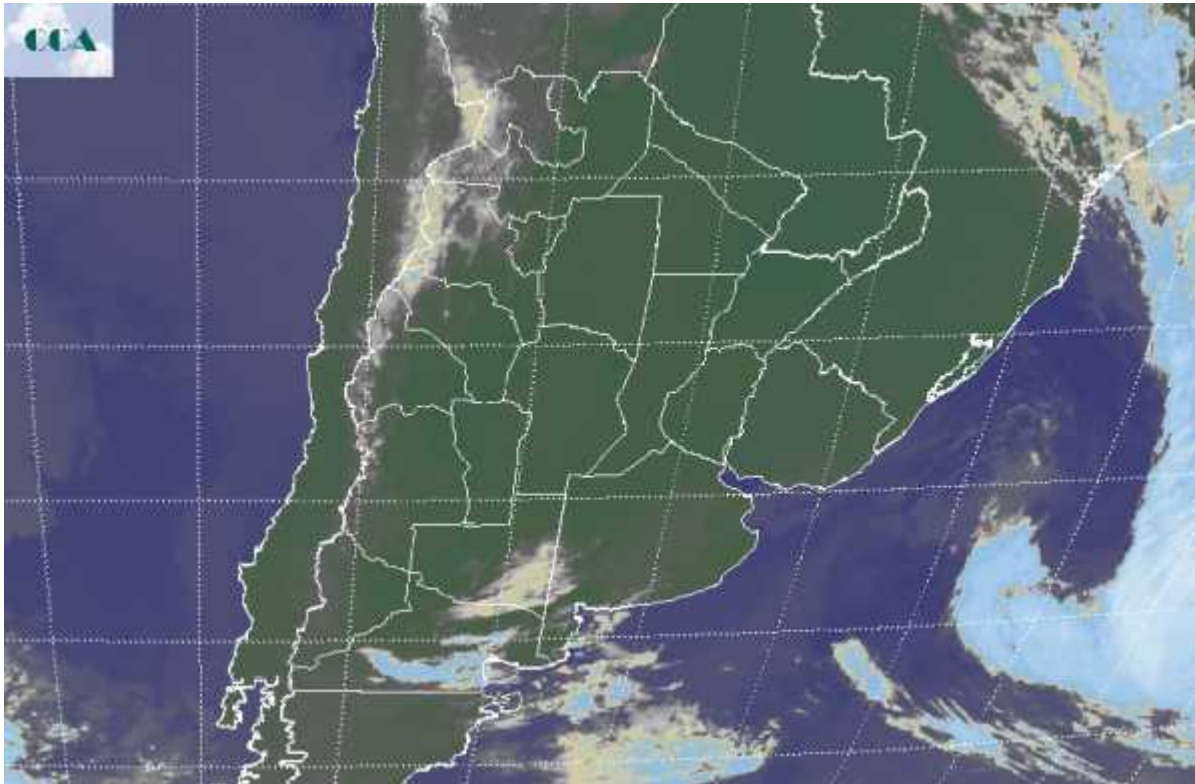

Durante la jornada del sábado las lluvias comenzaron a alejarse de la región pampeana hacia el noreste del país a medida que el sistema frontal se desplazaba fuera de la región. Por entonces las lluvias se sostenían en el centro norte de la Mesopotamia y sobre el NEA, para desplazarse luego a la región agrícola de Paraguay y las vecindades de Brasil. Hoy ha amanecido algo fresco en el sur pero lejos favorecer un escenario cercano a las heladas. Algunas neblinas han alternado en distintos sectores del este, aunque no generaron una restricción importante de la visibilidad. La foto satelital presenta el desplazamiento de la baja presión que impulsó el frente hacia el océano, apreciándose el brazo de nubosidad que alcanza territorio brasileño. Sobre el norte de la Patagonia y el sudoeste de la provincia de BA, se aprecia una perturbación de poca importancia que promueve alguna cobertura nubosa la cual seguramente no prosperará en su desarrollo. El buen tiempo que domina en la actualidad posiblemente logre continuidad hasta la jornada del jueves. Para entonces las lluvias podrían reaparecer en el sur de la región pampeana y proyectarse a la franja central durante el fin de semana. De esta manera, los eventos pluviales comenzarían a ganar continuidad y a sostener el perfil de humedad alejado de la sequía, fundamentalmente en la franja central.