

Imagen Satelital

Fecha: sábado, 02 de noviembre de 2013

Hora: 08:00

Fuente: CCA

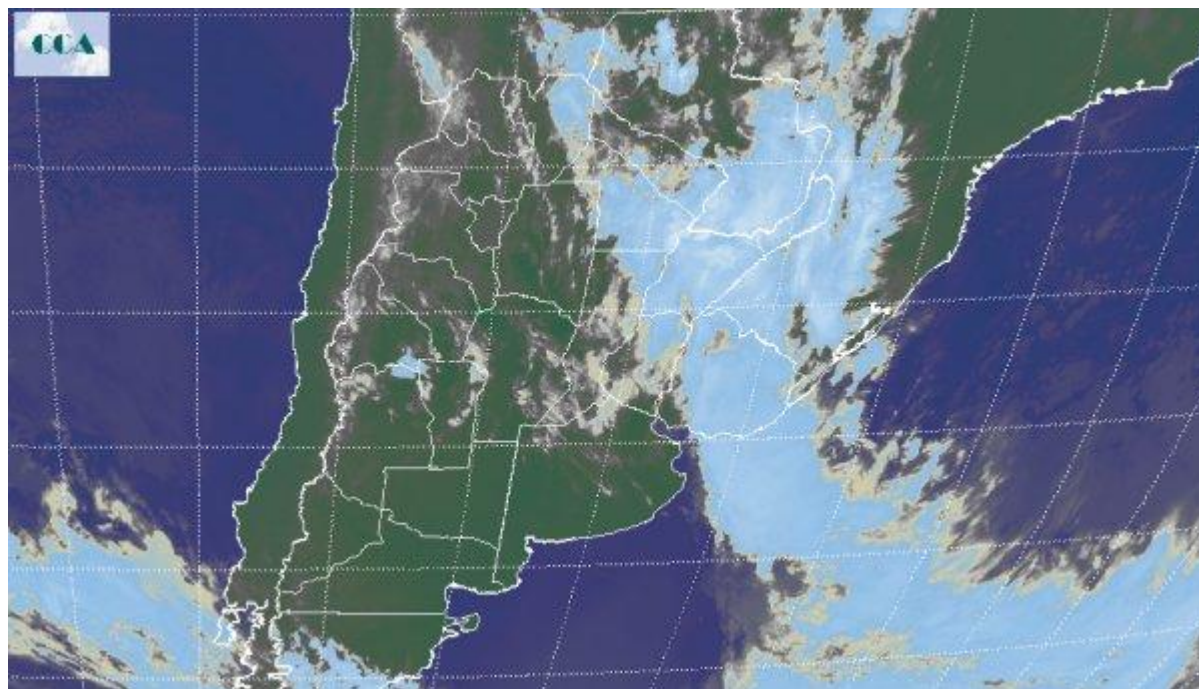

Durante la última parte de la jornada de ayer viernes comenzó a concretarse la circulación del sector sur de los vientos transfiriendo una lenta mejora en las condiciones de tiempo. En efecto, el sur y oeste pampeano a medida que pierde nubosidad muestra señales del ingreso de una masa de aire con menor temperatura y humedad la cual es protagonista en las próximas jornadas. En el recorte de la imagen Satelital puede observarse claramente la ubicación del vasto sistema nuboso que aún afecta todo el noreste del país al igual que toda la región del Litoral y el país vecino de Uruguay. Los núcleos nubosos más importantes, asociados a un destacado desarrollo vertical, se presentan en el centro y norte de Corrientes y este de Chaco; sin embargo, no se corresponden a condiciones de tiempo severo. Durante lo que resta del fin de semana las condiciones de tiempo tienden a mejorar de manera definitiva sobre el centro del país para continuar luego sobre el noreste y zona del Litoral. Se instala un centro de alta presión sobre la zona central estabilizando las condiciones de tiempo a la vez que se produce un moderado descenso de los valores de temperatura, debido a la sostenida circulación del sector sur de los vientos, sin que se sucedan registros extremos.