

Imagen Satelital

Fecha: sábado, 26 de octubre de 2013

Hora: 08:00

Fuente: CCA

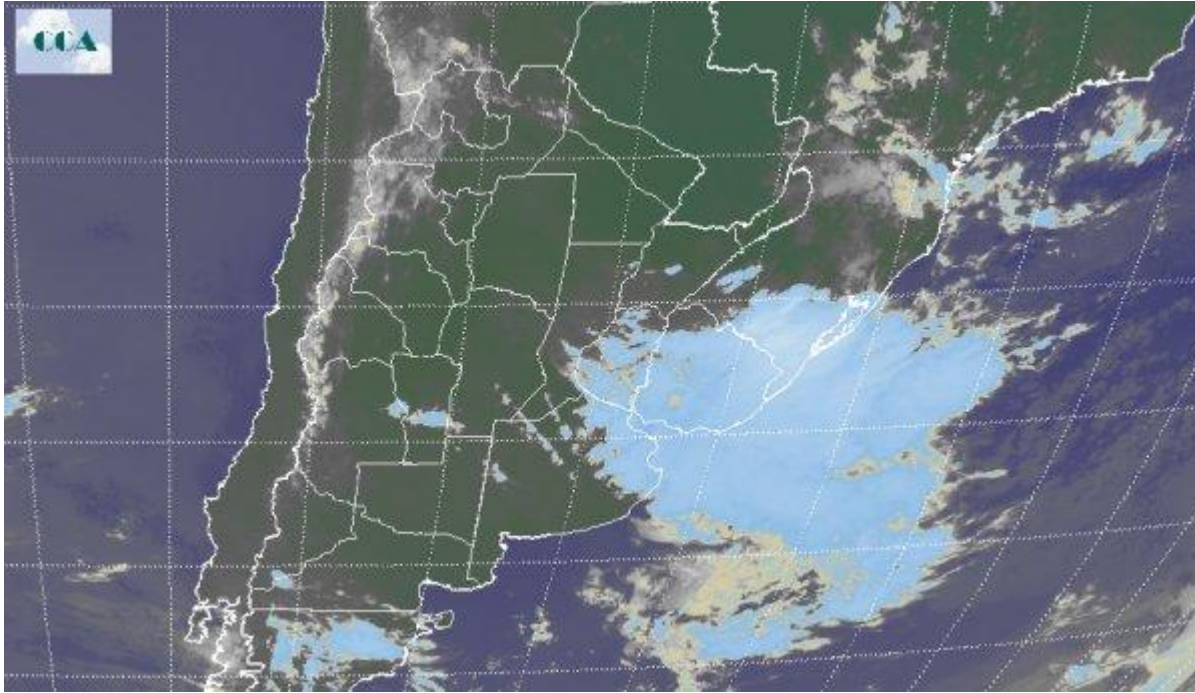

La jornada comienza con alta disponibilidad de humedad que, ante el enfriamiento nocturno, se traduce un vasto despliegue de nieblas y neblinas. La visibilidad se encuentra muy reducida debido a estas condiciones principalmente en todo el territorio bonaerense, centro sur del Litoral, SF y este de CB. Por su parte los valores de temperatura, experimentan un franco ascenso respecto al día de ayer, continuando con esta tendencia durante toda la jornada. El recorte de la Imagen Satelital indica la presencia de un sistema de alta presión sobre el centro del territorio nacional que nuevamente impone la circulación del sector norte de los vientos y condiciones mayormente estables. Sobre el noreste de BA, sur del Litoral y el afectando también Uruguay, se desplaza en dirección este un sistema nuboso el cual dejó algunas lloviznas débiles en la región. Se espera que durante la jornada de hoy sábado las temperaturas promuevan ambiente muy agradable e incluso ligeramente cálido principalmente en la región centro y norte del país. El domingo comienza con mínimas muy bajas en el sur pampeano con valores que caen por debajo de los 5 °C; luego, lentamente los valores se ajustan, con el correr de las jornadas, a registros típicos de primavera.