

Imagen Satelital

Fecha: miércoles, 23 de octubre de 2013

Hora: 07:45

Fuente: CCA

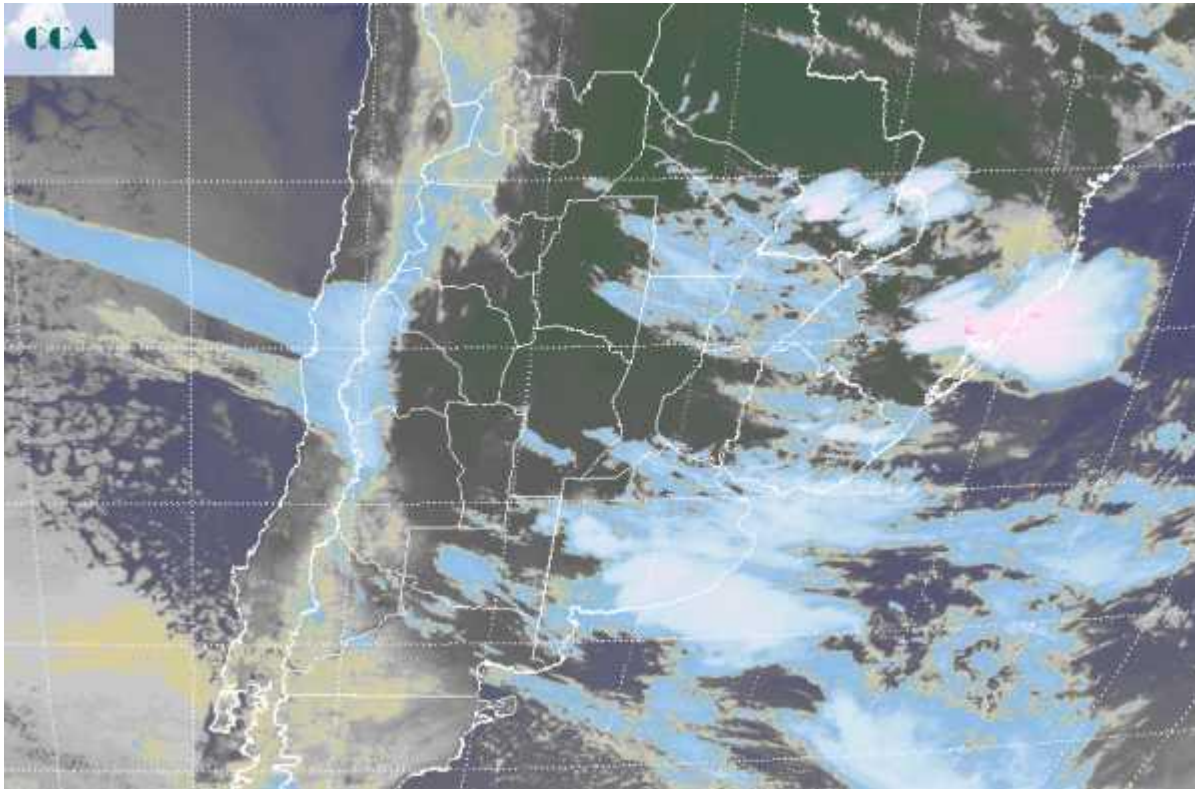

Desde la tarde noche de ayer, se viene observando la presencia de una perturbación que ha generado mucha inestabilidad en el sur de la región pampeana, aunque particularmente los sistemas precipitantes más destacados se han concentrado en el sudeste de BA. Ha corridores en la zona de influencia de Tandil, Azul, Balcarce, Benito Juárez, donde se han alcanzado registros de hasta 50 milímetros. A pesar de la actividad eléctrica las lluvias no han sido acompañadas de tiempo severo. Esta oferta de agua para la zona garantiza el tránsito de la floración de trigo y la cebada en gran parte del sudeste de BA. Las lluvias perdieron eficiencia hacia el sur sudoeste, donde igualmente se cuenta con buenos valores de humedad respecto de lo habitual para la zona y la época. Esta actividad se está desplazando hacia el este noreste, nuevamente saltando las zonas más necesitadas de agua del oeste de ER, SF y CB. Marginalmente, podrían concretarse algunas lluvias menores. La foto satelital justifica la distribución que vienen mostrando las lluvias. Aún se posicionan nubes de tormenta en sectores costeros del sudeste de BA, las cuales se extienden en franjas hasta la zona de influencia de la localidad de Pehuajó, pero se diluyen hacia las zonas mediterráneas, donde la circulación de la atmósfera media genera una cortina de aire que imposibilita el desarrollo del mal tiempo en la zona. Las coberturas se recomponen en el



NEA donde la actividad puede ganar potencialidad con el correr del día y dejar algunas lluvias de importancia. El mal tiempo seguirá sobre el este de BA durante el resto del día, mejorando rápido sobre el oeste. No se esperan lluvias para la franja central, salvo algunas marginales en el sur de SF o sur de ER, nada de importancia. El frío regresa al sur mañana y el viernes. Las temperaturas pueden acercarse a cero grado. Las zonas más húmedas del sudeste no tendrán problemas para defenderse de este evento que ya puede considerarse tardío.

