

Imagen Satelital

Fecha: Lunes, 23 de septiembre de 2013

Hora: 07:45

Fuente: CCA

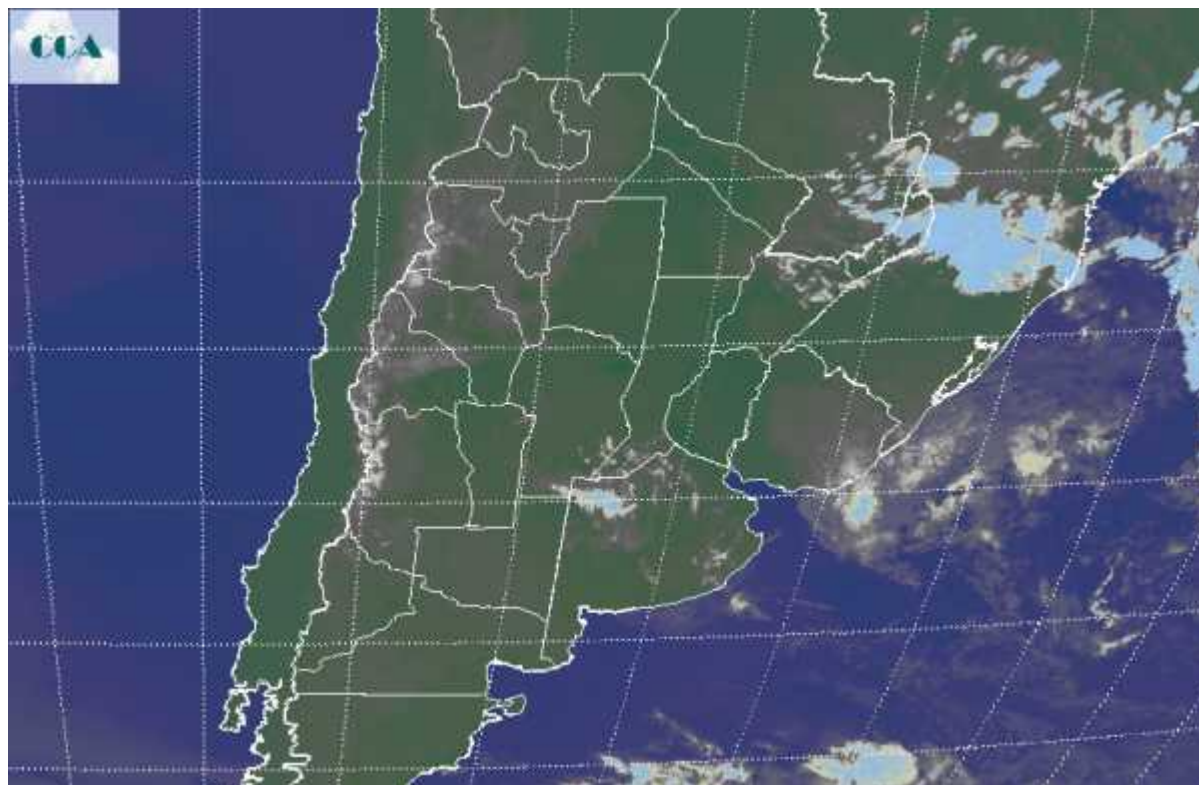

El fin de semana transcurrió con tránsito de nubosidad en gran parte del este de la región pampeana, incluso alcanzando zonas del oeste, pero sin modificar la empobrecida oferta de agua. Algunas lloviznas se concretaron sobre sectores de ER y el este de BA, las cuales no llegaron a sumar registros de importancia. La jornada de hoy amaneció fresca, pero los registros reportados por las estaciones del SMN, no evidencian la posibilidad de que hubieran ocurrido heladas. De todas maneras, los últimos amaneceres y al menos los dos próximos se asocian a condiciones invernales, más que al de comienzo de primavera. Las temperaturas se recomponen en el norte del país, donde igualmente los guarismos se mantienen por debajo de los habituales para la fecha. La foto satelital presenta algunas coberturas nubosas bajas. Las mismas aparecen y desaparecen de acuerdo a su desplazamiento hacia el este y a la alternancia con franjas de cielo despejado. Las mismas no se asocian a un patrón de inestabilidad destacado y por otra parte no tienen posibilidades de que un aumento de actividad las transforme en sistemas precipitantes. El tiempo en esta última semana de septiembre arranca bueno y bajo las circunstancias expuestas anteriormente, es muy poco probable que el mismo evolucione hacia condiciones propicias como para que se concreten lluvias. Es una mala noticia para la franja mediterránea del país donde



las decisiones de siembra se van postergando hacia el mes de octubre, esperando una rápida recomposición en la primera quincena. De otro modo el paso de maíz a soja cobrará cada vez más incidencia a la hora de definir las áreas sembradas en esta campaña gruesa.

