Imagen Satelital

Fecha: lunes, 16 de septiembre de 2013

Hora: 07:30

Fuente: CCA

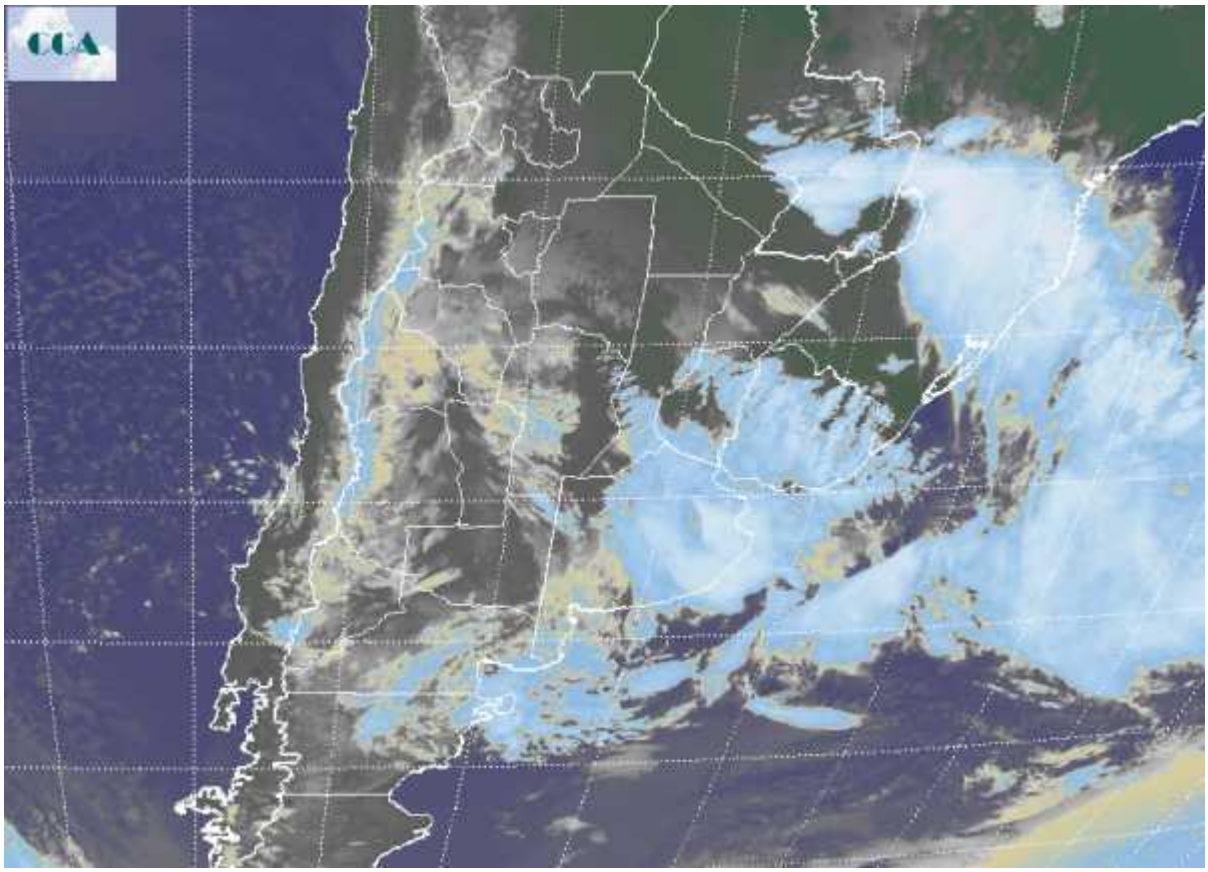

El mal tiempo que durante el fin de semana se impuso en gran parte de la región pampeana, no se ha modificado de manera sustancial en el comienzo del lunes. Las coberturas nubosas han inhibido el enfriamiento nocturno, pero las precipitaciones siguen sin llegar a las zonas mediterráneas, más allá de algunas lloviznas. Las lluvias que logran acumulara algún volumen más destacado tienden a ubicarse en el este de BA. Se están reportando lloviznas desde el sur de SF y las vecindades de CB, lo cual evita perder la cuota diaria de humedad superficial pero no modifica el déficit hídrico que arrastra la zona, consecuentemente el inicio de siembras tempranas de maíz continúa mayormente bloqueado, más aún si se tiene en cuenta el cambio de ambiente. La foto satelital describe satisfactoriamente la situación actual. La nubosidad con algún desarrollo se ubica en el este de BA, algunas zonas de ER y Uruguay. Al desplazarnos hacia el oeste predominan las nubes bajas, con extendidas coberturas estratiformes pero con bajo potencial pluvial. La jornada de hoy tenderá a mantener las lluvias sobre las zonas donde las necesidades hídricas son bajas, presionando

Este material se encuentra inscripto en el Registro de la Propiedad Intelectual bajo el N xxxxx, puede ser reproducido de manera total o parcial citando como fuente.

sobre el oeste donde las lluvias son realmente necesarias. No se observan condiciones favorables como para que los sistemas precipitantes se desplacen hacia el oeste. Solo pueden esperarse lloviznas en el mejor de los casos en las zonas mediterráneas. Luego de este mal tiempo, el ambiente frío se impondrá de manera generalizada. Las heladas seguramente se concentrarán en BA, principalmente al sur del Salado, pero las próximas jornadas serán frías, ambiente invernal.

Este material se encuentra inscripto en el Registro de la Propiedad Intelectual bajo el N xxxxx, puede ser reproducido de manera total o parcial citando como fuente.