

Imagen Satelital

Fecha: jueves, 12 de septiembre de 2013

Hora: 08:45

Fuente: CCA

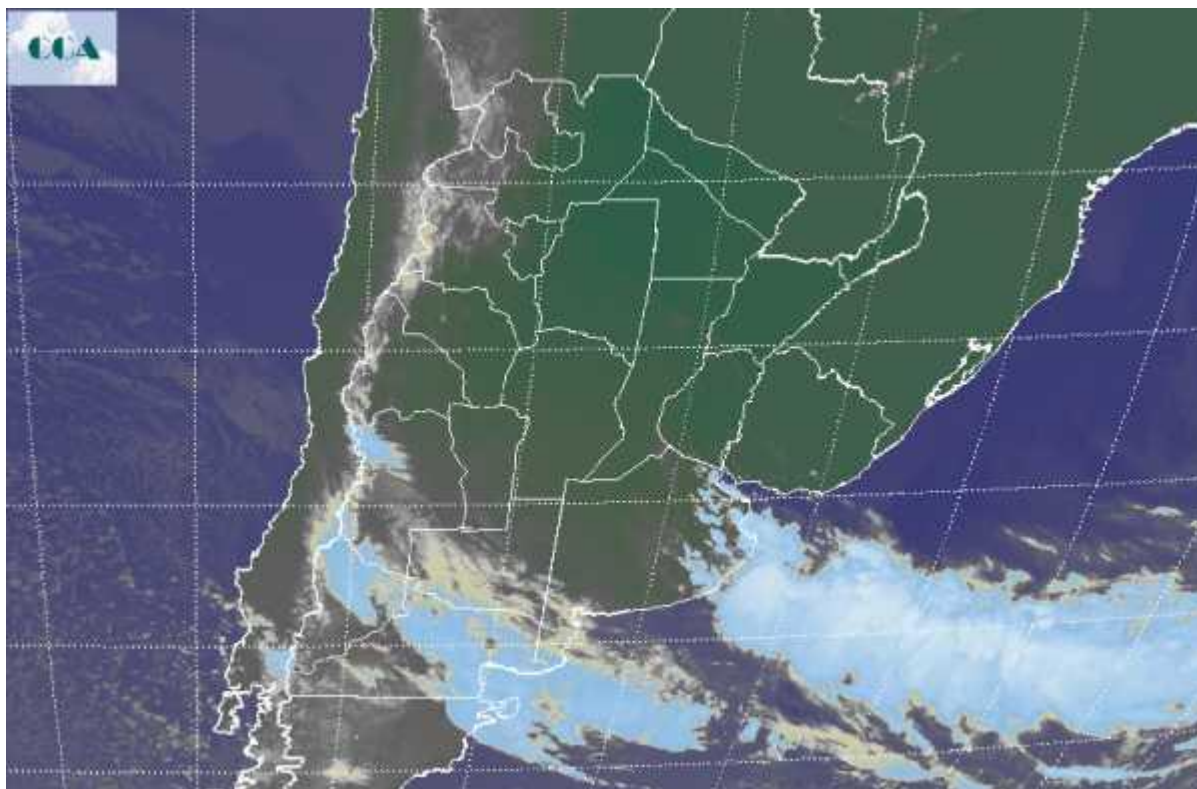

El comienzo de la jornada del jueves se caracteriza por un notable cambio ambiental. La jornada de ayer mostró máximas muy elevadas en el noreste de la región pampeana y el noreste del país, con registros térmicos en disminución que anticipaban la situación actual. Igualmente es para remarcar la distancia entre las máximas térmicas del martes y las de hoy, diferencia que en todo el centro norte del país supera los 20°C. El ambiente que se impone actualmente es mucho más cercano al esperado para la transición estacional. La foto satelital presenta las nubes de mayor desarrollo sobre la costa bonaerense que se proyectan hacia el centro de BA con algunas lloviznas. La cobertura de nubes bajas se expresa también en el sur de la franja central, sobre el sur de CB y sur de SF, pero no se destaca en la foto ya que apenas tiene desarrollo. De todos modos estas nubes pueden ser acompañadas por lloviznas debido a que el descenso de las temperaturas favorecerá la condensación de la escasa humedad acopiada en el centro, principalmente al desplazarnos hacia el oeste. Sobre el norte de la Patagonia aparece el frente al que se apuestan las mejores posibilidades de lluvias. La jornada de hoy marcará el comienzo de un período de inestabilidad que tendrá el apogeo de actividad durante el viernes



pero que sin embargo extenderá su influencia hacia el fin de semana. El mismo se presentará nublado, con lluvias dispersas y con la vuelta a condiciones invernales.

