

Imagen Satelital

Fecha: jueves, 05 de septiembre de 2013

Hora: 07:15

Fuente: CCA

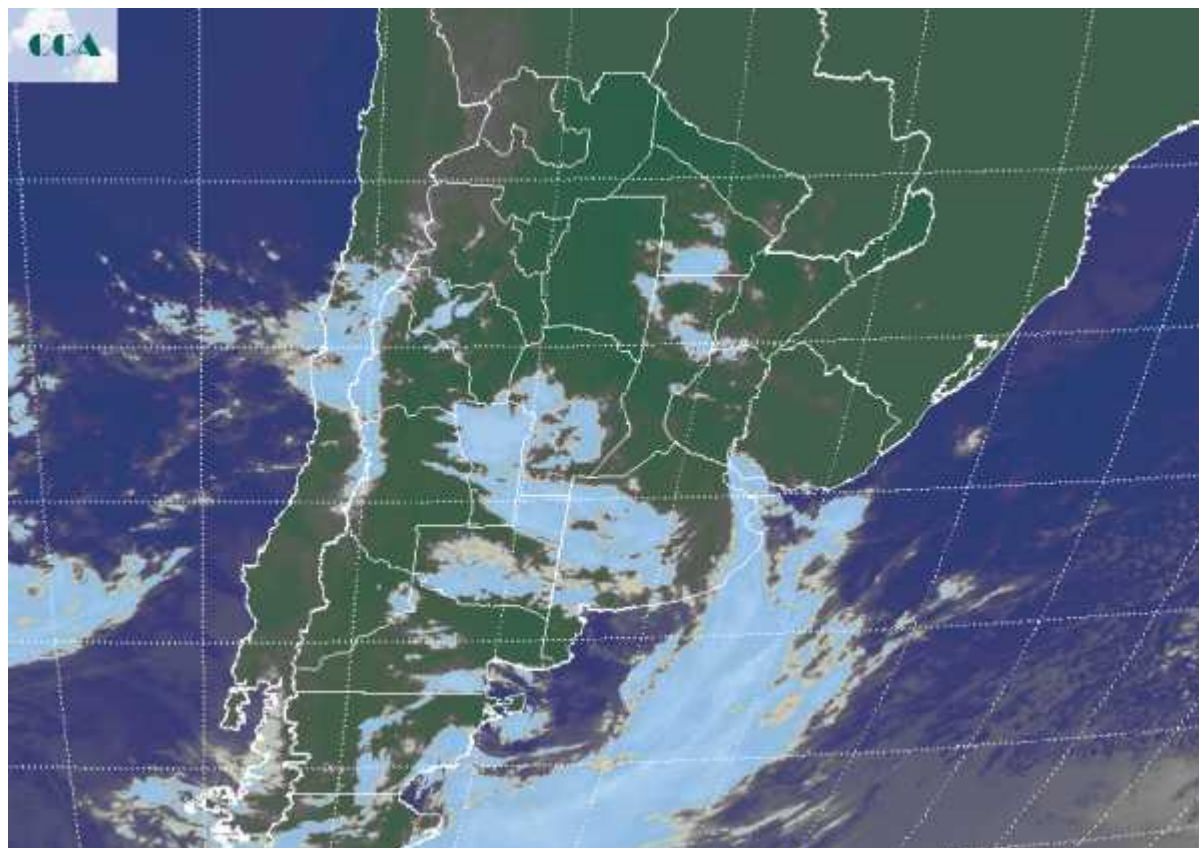

En el comienzo de la jornada de hoy, comienza a experimentarse el cambio en las condiciones ambientales, observándose un crecimiento generalizado de las mínimas, remarcando que el enfriamiento en el sur seguramente se ha visto moderado por la presencia de coberturas nubosas. No se reportan fenómenos de nieblas u otros significativos dentro del área de la región pampeana. La imagen satelital muestra el paso de la perturbación que ayer afectaba la Patagonia, hacia el este. El movimiento es desorganizado, pero el mismo ha promovido un importante despliegue de nubosidad sobre zonas mediterráneas que se extienden en nubes bajas hacia el este de BA, donde vuelven a fortalecerse las coberturas. También en el nortes de la región pampeana y el sur del NEA, alternan algunas nubes. Esta actividad posiblemente no deje precipitaciones, pero anticipa un aumento del contenido de humedad en las capas medias y bajas de la atmósfera. La expectativa por el potencial regreso de las precipitaciones durante el fin de semana se va incrementando. Tanto el trigo como las siembras de maíz, requieren aportes de agua al menos parciales. Los lotes preparados para implantar maíz demandan básicamente una recarga superficial, mientras que el trigo todavía sobrelleva



la falta de agua pero comienza a exigirse. Para el fin de semana se esperan precipitaciones de importante cobertura. Las mismas se desplegarían básicamente sobre la franja central de la región pampeana, posiblemente perdiendo eficiencia hacia el oeste y al sur del Salado bonaerense. Las expectativas de acumulados areales no superan los 15 mm, aunque no se descartan chaparrones mayores distribuidos en áreas reducidas.

