

Imagen Satelital

Fecha: miércoles, 04 de septiembre de 2013

Hora: 07:30

Fuente: CCA

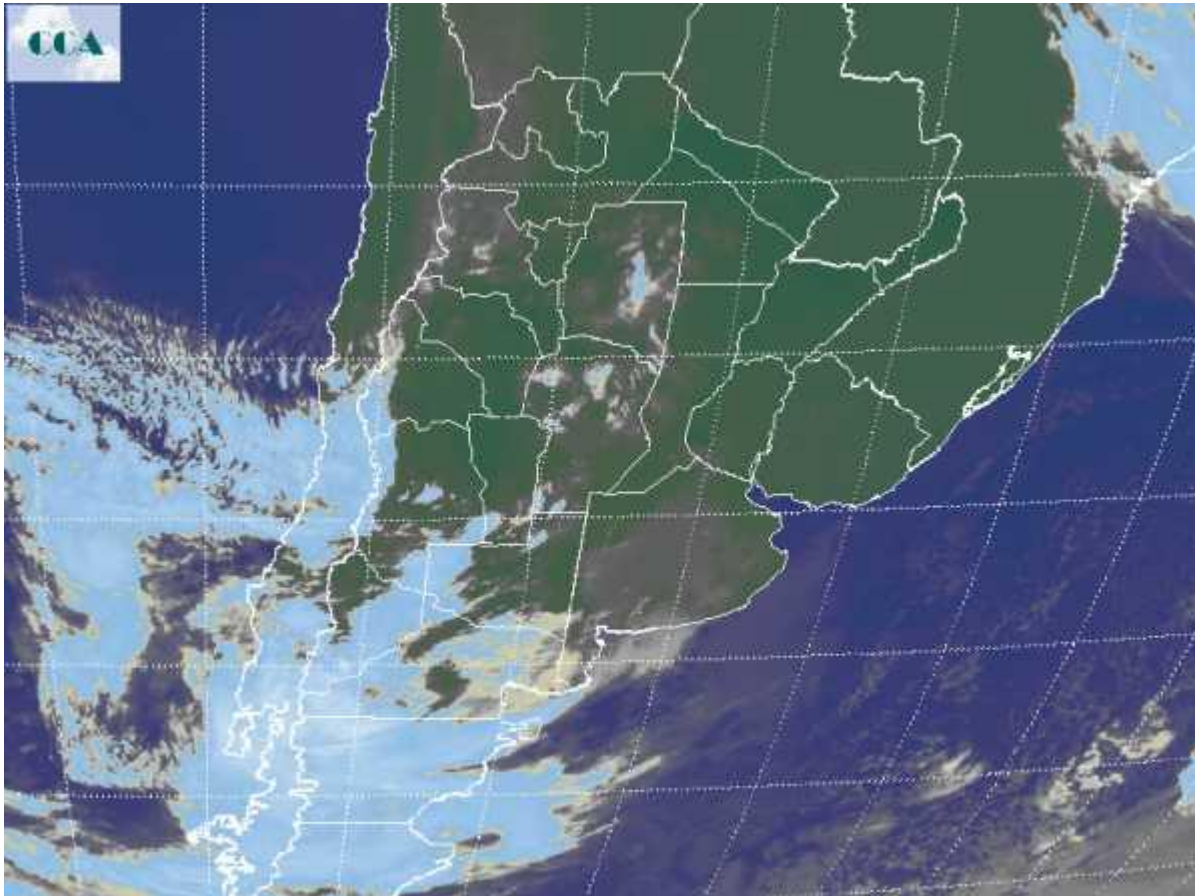

La jornada de hoy ha amanecido con el asentamiento de una nueva masa de aire frío que ha dejado mínimas por debajo de cero en algunos sectores del este de BA, como la zona de influencia de las localidades de Dolores, Tandil y Azul, observándose en el resto del territorio bonaerense temperaturas bajas pero que en general no se asocian a heladas. Para el resto de la región pampeana, el amanecer es típico de la transición hacia la primavera, más frío que lo esperado en zonas mediterráneas, pero sin que se presenten heladas. Estas condiciones ambientales distan mucho de las impuestas la semana pasada por la ola de aire polar. La foto satelital presenta el avance de una importante perturbación sobre la Patagonia, la cual proyecta algunas coberturas sobre la franja mediterránea del país y sobre la provincia de BA. En general estas últimas son nubes bajas, quedando las nubes desarrolladas con posibilidades de lluvia en el sector patagónico. Algunas tormentas se están concretando sobre los Andes, desde Neuquén hacia Chubut. A lo largo del día la



nubosidad baja se mantendrá variable en la provincia de BA, sin que puedan descartarse algunas lloviznas dispersas. Es muy poco probable que la zona más activa de la perturbación que transita la Patagonia avance hacia el norte. La misma se concentraría en las provincias del sur debido a la presencia de un anticiclón en la provincia de BA, el cual facilitará el desvío hacia el océano de la nubosidad de mayor desarrollo. En consecuencia, no se concretarían lluvias en la región pampeana. La actividad aumenta a partir del sábado y posiblemente sobre el NEA y el centro noreste de la región pampeana se concreten lluvias cambiando para el domingo. El área de cobertura, incluiría el este de CB, SF y ER, por lo pronto llegando marginalmente al norte de BA, sin que se prevean precipitaciones para el sur.

