

Imagen Satelital

Fecha: martes, 03 de septiembre de 2013

Hora: 07:20

Fuente: CCA

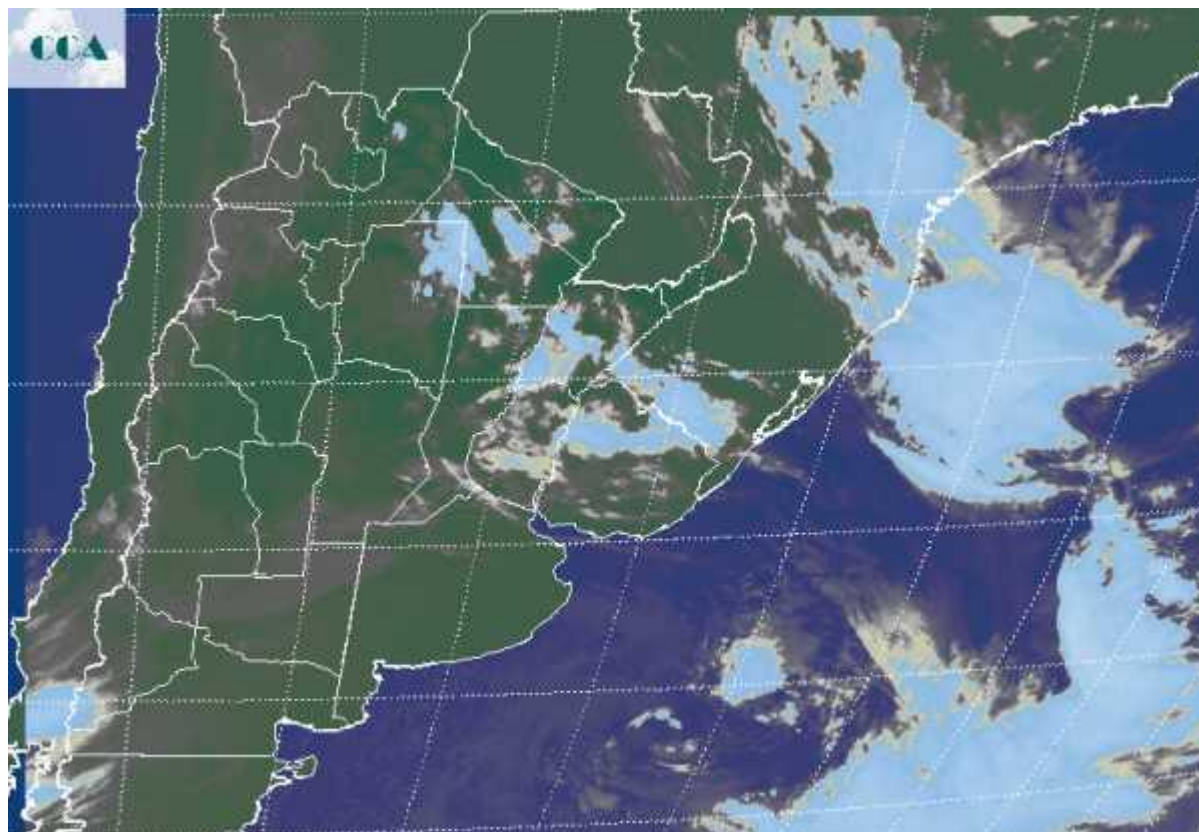

El paso del frente frío hacia el noreste de la región pampeana, va dejando detrás una masa de aire más fría y seca. El cambio de ambiente se nota con claridad, pero las temperaturas mínimas no son rigurosas. El enfriamiento nocturno no ha generado heladas de importancia, sin que se puedan descartar eventos aislados en los sectores bajos del sur de la provincia de BA. La actividad más importante ya se ha desplazado al centro de la Mesopotamia y al NEA, desde donde se reportan lloviznas y lluvias débiles en forma dispersa. La foto satelital revela el paso de la nubosidad con mejores posibilidades de lluvias hacia el noreste. Marginalmente la provincia de ER se ve afectada por coberturas nubosas, las cuales tienen muy pobres posibilidades de desarrollo y por lo tanto son bajas las chances de que se concreten lluvias. Algunas nubes bajas conservan temporariamente su presencia en zonas del oeste, previéndose que las mismas se dispersen con el correr del día. Para los próximos días se espera buen tiempo con amaneceres frescos, más fríos en el sur, posiblemente con heladas en la jornada de mañana, siempre en el sur de la región pampeana. La situación hídrica ajustada impone una demanda de lluvias importante en la zona núcleo. Si bien hacia el fin de semana pueden regresar las



precipitaciones, las mismas promoverán mejoras superficiales. Por sectores estas lluvias pueden bastar para que la cama de siembra quede en condiciones favorables para iniciar las siembras tempranas de maíz.

