

Imagen Satelital

Fecha: Lunes, 02 de septiembre de 2013

Hora: 07:45

Fuente: CCA

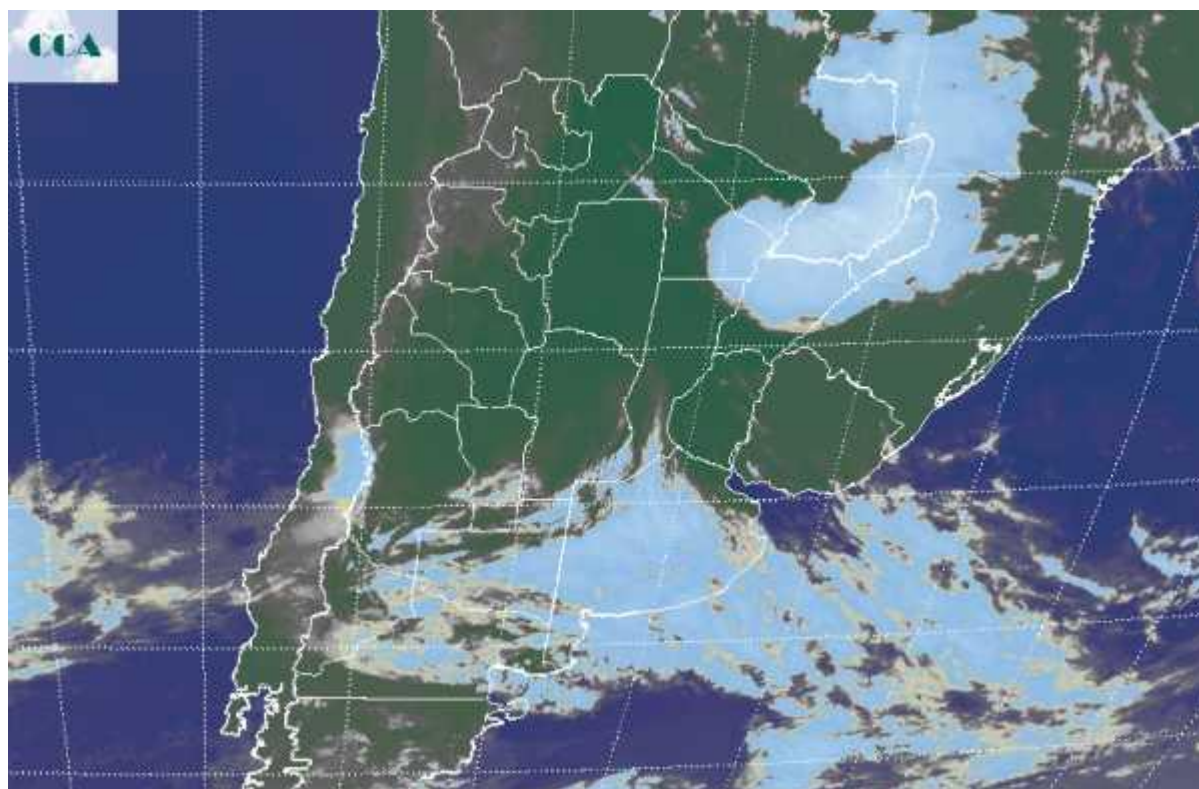

Luego de un período donde la imposición de una masa de aire cálido marcara el crecimiento de las temperaturas dejando registros térmicos inusualmente altos para principios de septiembre, la semana comienza con la incipiente entrada de una nueva masa de aire frío, no de origen polar, pero suficiente para volver a condiciones ambientales de transición entre invierno y primavera, incluso con perspectivas de heladas para el sur de la región pampeana. En el norte de la región pampeana y en gran parte del NEA las temperaturas máximas de ayer superaron los 30°C. La foto satelital presenta las coberturas nubosas asociadas al rápido avance de un sistema frontal que gana posiciones sobre la provincia de BA. Justamente sobre LP y BA es donde la nubosidad es homogénea, la cual sin embargo no tiene gran desarrollo. No se descartan algunas lluvias menores o lloviznas asociadas a este despliegue nuboso, pero la actividad de esta perturbación no tiene la importancia suficiente como para que las nubes ganen mayor desarrollo. En el extremo noreste del país se aprecian coberturas con mejores posibilidades de lluvia, que llegan hasta el borde de la zona algodонера principal. Actualmente las tormentas de mayor importancia se observan en el sur de Paraguay. Las perspectivas para este comienzo de semana, posicionan a la provincia de BA, más que nada el sur y el este, con algunas posibilidades de recibir



precipitaciones menores. Lo que se viene es la entrada de aire frío, con máximas que se estabilizan en torno de los 15°C en la zona central, algo más frescas en el sur, donde las temperaturas mínimas muy probablemente se acerquen al punto de congelación. Los amaneceres serán fríos en la zona núcleo pero, de haber, las heladas serán débiles. A partir del jueves comienzan a recuperarse las marcas térmicas con la recomposición de los vientos del sector norte.

