

# Imagen Satelital

Fecha: viernes, 23 de agosto de 2013

Hora: 07:40

Fuente: CCA

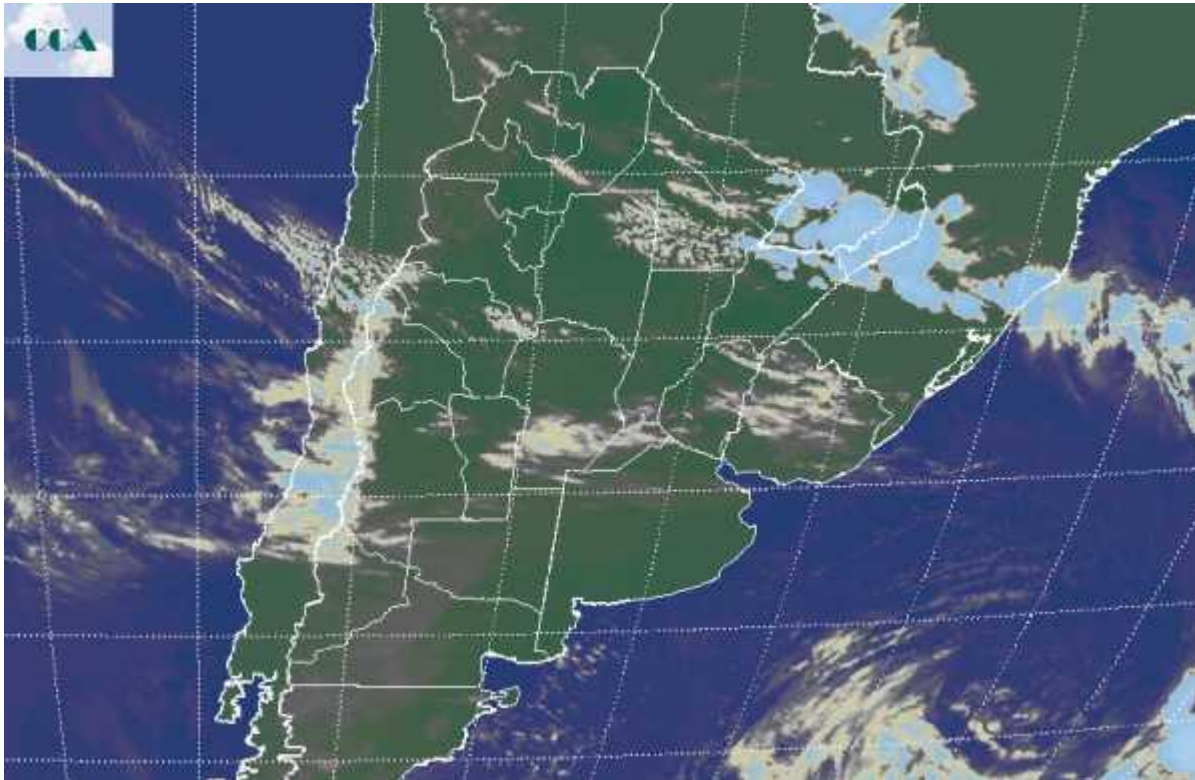

El aire polar ya se siente a pleno sobre el sur de la región pampeana y comienza a asentarse en la franja central del país, donde algunas coberturas nubosas han impedido que el enfriamiento nocturno sea más efectivo. Sobre la costa en la zona de influencias de Mar del Plata se han observado algunas nevadas ligeras, mientras que las temperaturas mínimas más rigurosas en esta ocasión, han comenzado por afectar la provincia de LP y el sudoeste de BA, aunque las heladas de variada intensidad han cubierto gran parte del territorio bonaerense. El cambio de ambiente es significativo en el centro del país, sin embargo el fin de semana será más propicio como para que se concreten heladas, principalmente mañana. La foto satelital presenta nubes de escaso desarrollo transitando el sur de CB, las vecindades de SF, buena parte de ER y Uruguay. Sobre el NEA también aparecen coberturas, pero las mismas por lo pronto tienen poco potencial pluvial. Hacia la esquina derecha de la imagen, se aprecia la curvatura de la nubosidad que genera el sistema de baja presión al cerrarse sobre su centro. Esta perturbación ha facilitado la fuerte circulación del sur sudoeste, con mayor componente este sobre sectores costeros. Sobre la Patagonia un sistema de alta presión fortaleció la diferencia de presión y promovió fuertes vientos durante gran parte de la jornada de ayer. Desde la tarde noche de ayer el gradiente bórico se ha debilitado



y el aire frío se ha asentado. Los próximos tres días ven sesgadas sus condiciones meteorológicas por el dominio de la masa de aire polar. Los amaneceres mostrarán heladas y las máximas no superarán los 10°C en el sur, algo más templadas en el centro. No se esperan precipitaciones, salvo algunos chaparrones dispersos en el norte de la Mesopotamia y marginales en el este del NEA.

