

Imagen Satelital

Fecha: viernes, 02 de agosto de 2013

Hora: 07:45

Fuente: CCA

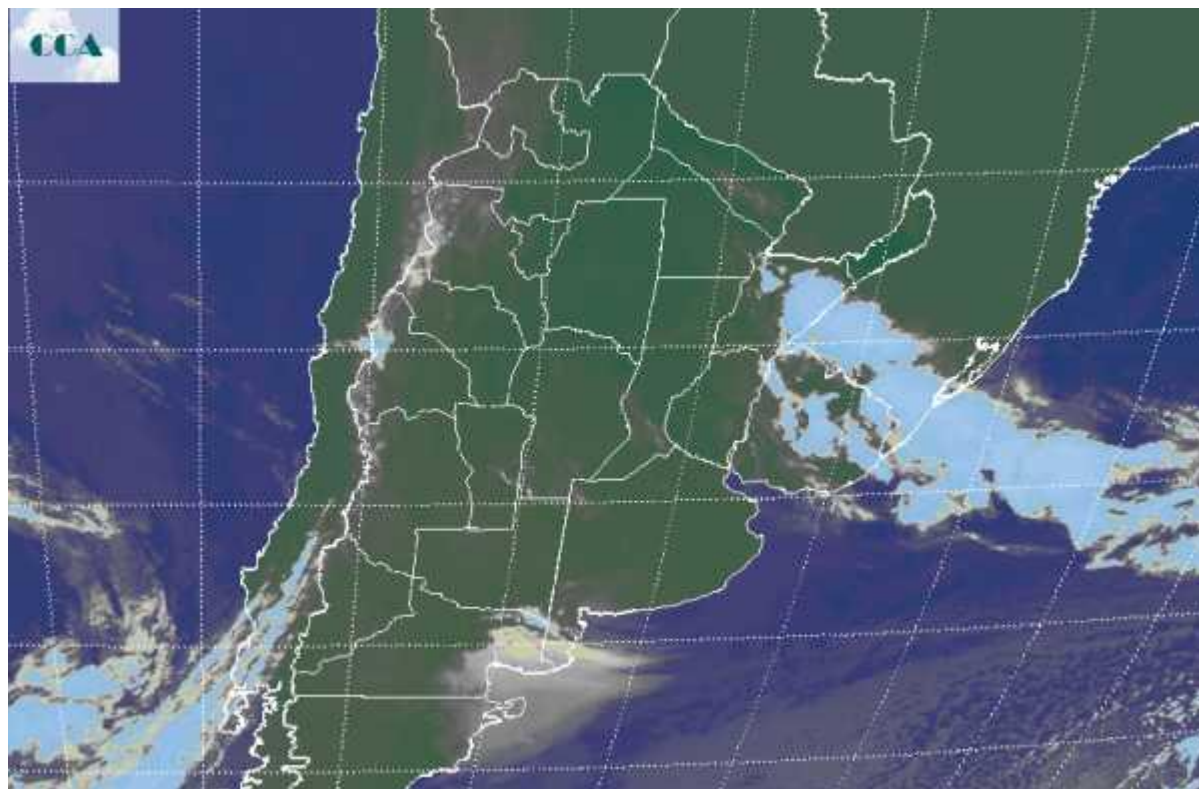

Con el arribo del aire frío, el ambiente nuevamente puede asociarse a condiciones invernales. Si bien las temperaturas no son rigurosas, los vientos del sector sur han modificado la masa de aire, aunque el mismo mantiene altos niveles de humedad. Por esto, el enfriamiento nocturno, ha permitido el desarrollo de nieblas y neblinas que en sectores del noreste de BA o sur de ER se observan como un delgado manto de nubes bajas, sin que ninguna perturbación de importancia esté provocando esta nubosidad. El sudeste de BA se presenta como el sector más frío y allí donde los cielos están despejados, las temperaturas mínimas han caído por debajo de cero. La foto satelital presenta el frente desplazado hacia el noreste, afectando principalmente el este de la provincia de Corrientes y marginalmente el este del NEA. Las coberturas se extienden tomando Río Grande do Sul y en forma más desorganizada, gran parte de Uruguay. En la región pampeana las condiciones mejoran rápidamente, pero aún alternan algunas nubes bajas que impiden la visualización plena del cielo. Las perspectivas de corto plazo no incluyen precipitaciones. La presencia de aire frío condicionará básicamente la jornada de hoy y se esperan amaneceres frescos a para el fin de semana, más fríos sobre el sur. Al mismo



tiempo las máximas crecerán rápido, previéndose que los registros orillen los 20°C hacia el domingo. Es decir el fin de semana se perfila sin lluvias, con ocasionales pasajes de nubosidad y con temperaturas muy confortables.

