

Imagen Satelital

Fecha: jueves, 01 de agosto de 2013

Hora: 07:45

Fuente: CCA

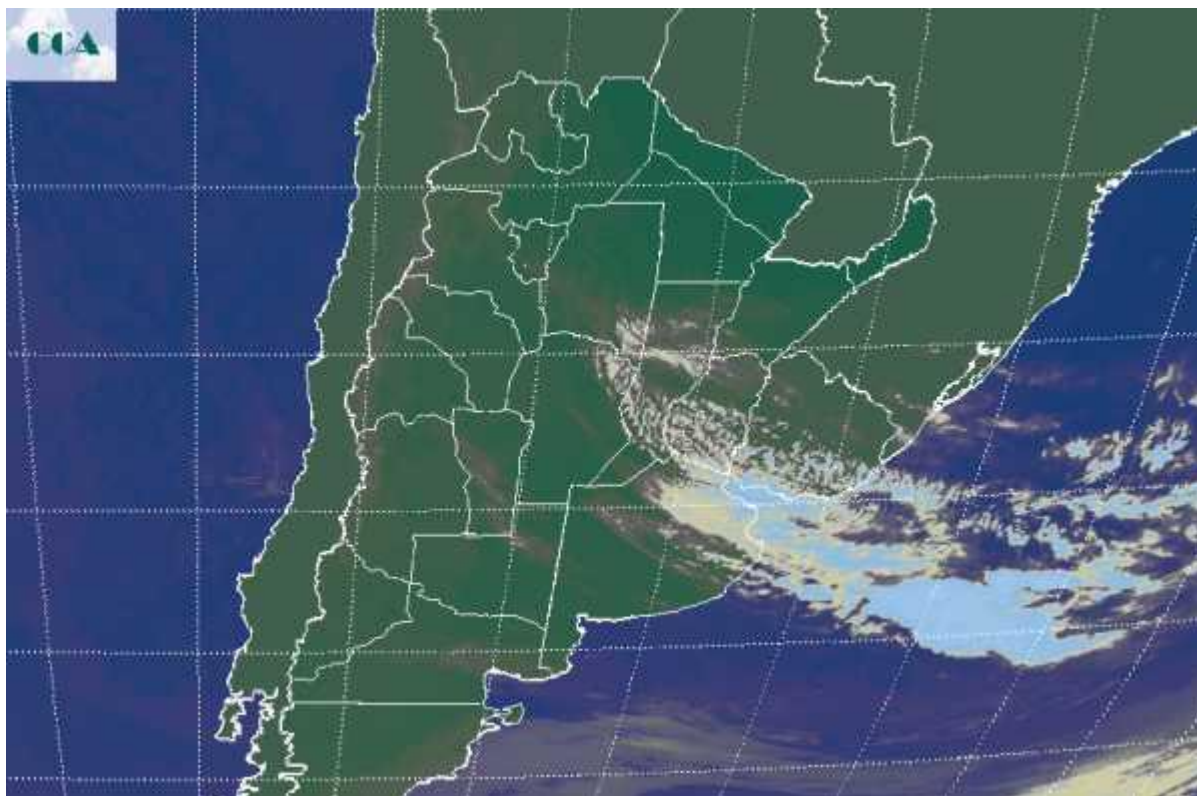

La jornada de ayer mantuvo las coberturas nubosas sobre el este de la región pampeana, con progresivo mejoramiento sobre el sudoeste, aunque sin modificar sustancialmente la masa de aire. Actualmente se reportan algunas lluvias en el noreste de BA, más que nada en los partidos linderos al estuario del Río de la Plata, con neblinas y por sectores bancos de niebla en el resto del este de BA, sur de ER, centro sur de SF y parte de CB. La imagen satelital muestra un avance frontal acompañado por nubosidad de escaso desarrollo que se desorganiza a medida que avanza hacia el noreste. Las nubes bajas alcanzan el norte de CB, observándose un escaso despliegue de nubosidad en el sudoeste de la región pampeana. El norte también presenta cielos mayormente despejados al igual que gran parte de la Patagonia. El paso del frente hacia el noreste del país, se produce con escasa actividad. Las lluvias que pueden concretarse acompañando esta perturbación, si se concretan, serán en forma de lloviznas o con registros menores. Se espera que el avance sea lento y desorganizado durante el resto del día, por lo cual las coberturas nubosas tenderán a sostenerse en el noreste de BA, ER, SF y noreste de CB. Las condiciones del tiempo mejoran con incorporación de aire frío que favorecerá un descenso ligero de las temperaturas. No se esperan condiciones térmicas rigurosas y hacia el fin de semana, se prevé la entrada de



una nueva perturbación que se traducirá en aumento de nubosidad, esta vez con mayores posibilidades de lluvia para el centro este de la región pampeana.

