

Imagen Satelital

Fecha: viernes, 26 de julio de 2013

Hora: 08:45

Fuente: CCA

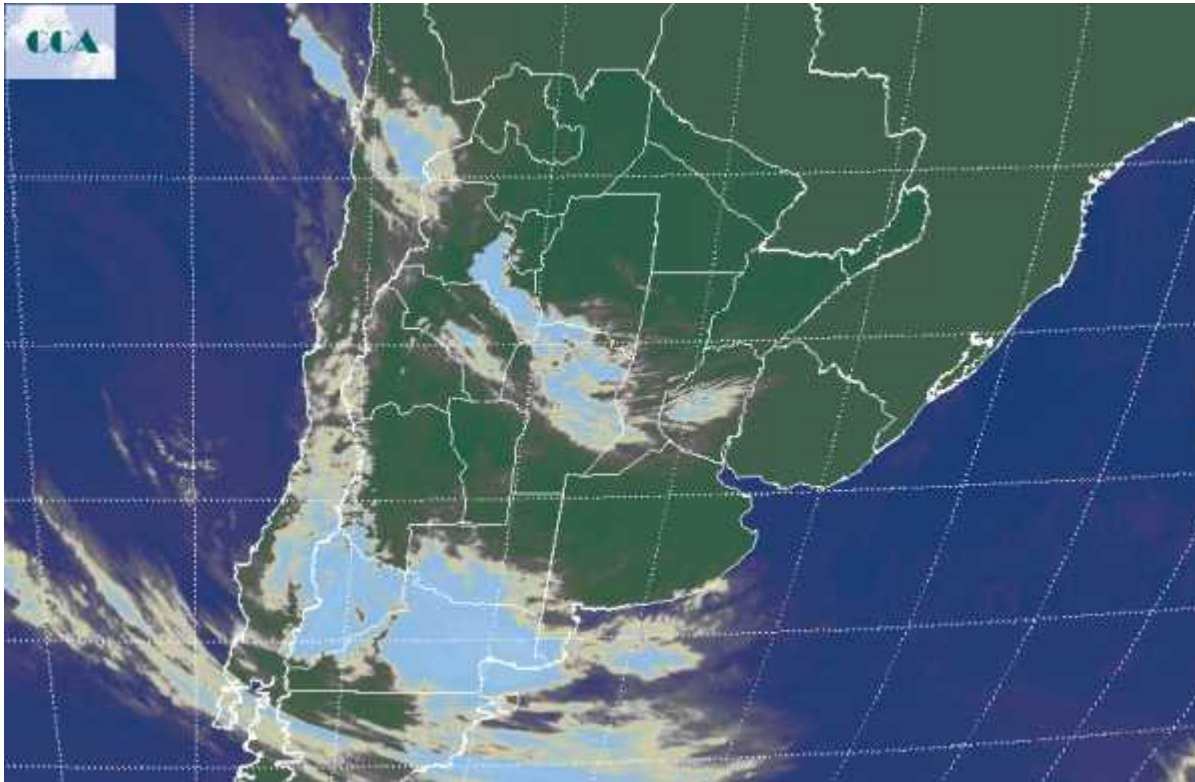

Con importante circulación del norte se observa un significativo crecimiento en los registros térmicos. Las mínimas ya se instalan en valores sobre cero en toda la región pampeana. Las marcas observadas se acercan a los valores medios de julio, definiendo un ambiente cercano al esperado para el mes de julio. En las primeras horas del día se observaron algunas neblinas dispersas que no complicaron la visibilidad. La foto satelital presenta el tránsito de algunas coberturas nubosas que se despliegan desde el oeste. Los cielos cubiertos tienen mayor presencia en la provincia de CB, aunque su influencia alcanza el centro de ER. Otra perturbación transita el norte de la Patagonia y posiblemente afecte el sur de BA. No se espera que estas coberturas logren un desarrollo destacado. Durante los próximos días los vientos del sector norte y noreste serán dominantes. Las coberturas nubosas que actualmente transitan la región pampeana no tienen potencial pluvial. Con el correr del día se espera que las mismas se dispersen. Las temperaturas nuevamente volverán a ser protagonistas, en esa ocasión en sentido contrario al reciente. Se espera crecimiento sostenido de los registros, principalmente en las temperaturas máximas. Las proyecciones de los modelos de pronóstico no muestran lluvias para lo que resta de julio. Este patrón seco temporario puede sostenerse comenzando el mes de agosto si se concreta otra



irrupción de aire frío y seco. De esta manera la alternancia en las condiciones ambientales puede ser lo más destacado en la próxima quincena.

