

Imagen Satelital

Fecha: sábado, 20 de julio de 2013

Hora: 08:20

Fuente: CCA

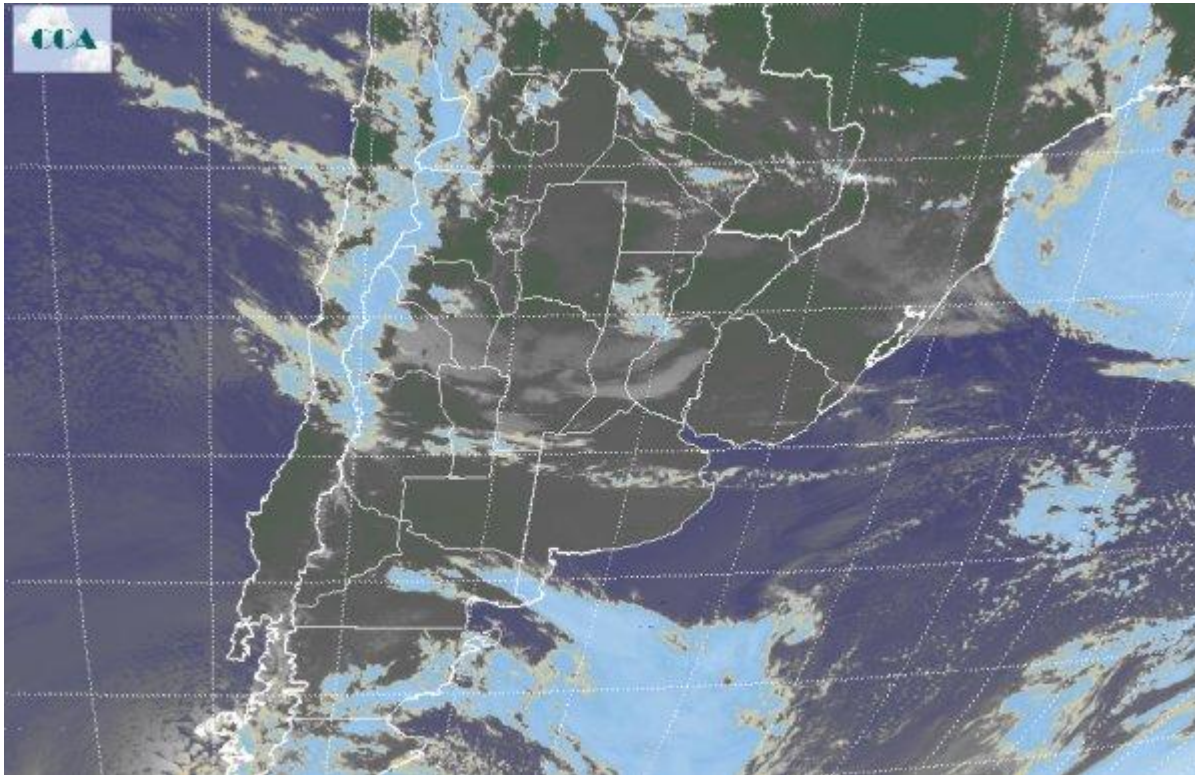

Otra jornada influenciada por la masa de aire de origen polar. Los valores de temperatura por debajo de cero alcanzan el centro y norte de la franja central del país con extremos que alcanzan los -3°C , -4°C en LP y el centro y sur de BA. La baja sensación térmica se hace sentir como consecuencia de la componente e intensidad del sector sur de los vientos. No son importantes los fenómenos asociados al despliegue de nieblas y neblinas que puedan afectar la visibilidad. El recorte de la Imagen Satelital muestra el pasaje de distintas perturbaciones sobre nuestro país con distinto grado de desarrollo. Por un lado, sobre el oeste, en la alta cordillera de Cuyo son importantes y continuas las nevadas que se producen por el pasaje de una perturbación desde el pacífico, impidiendo el paso por los distintos pasos fronterizos. Sobre el norte de la Patagonia y afectando el sur pampeano, el ingreso de un nuevo pulso frío refuerza las condiciones gélidas y promueve el aumento de nubosidad sobre la región. Las próximas jornadas transitan sin mayores cambios. Se intensifican las bajas temperaturas mínimas con el poco crecimiento de máximas, alcanzando en el mejor de los casos los 10°C en el norte de la franja central. El ingreso de humedad tanto temporalmente del sector norte como de la que puedan abastecerse los distintos pulsos fríos que arriban al centro del país del sector sur, es el punto clave para que puedan originarse algunas



precipitaciones en el promedio del fin de semana así como también la formación de agua nieve; esto último, restringido principalmente a los partidos costeros del sur de BA.

