

## Imagen Satelital

Fecha: jueves, 18 de julio de 2013

Hora: 08:15

Fuente: CCA

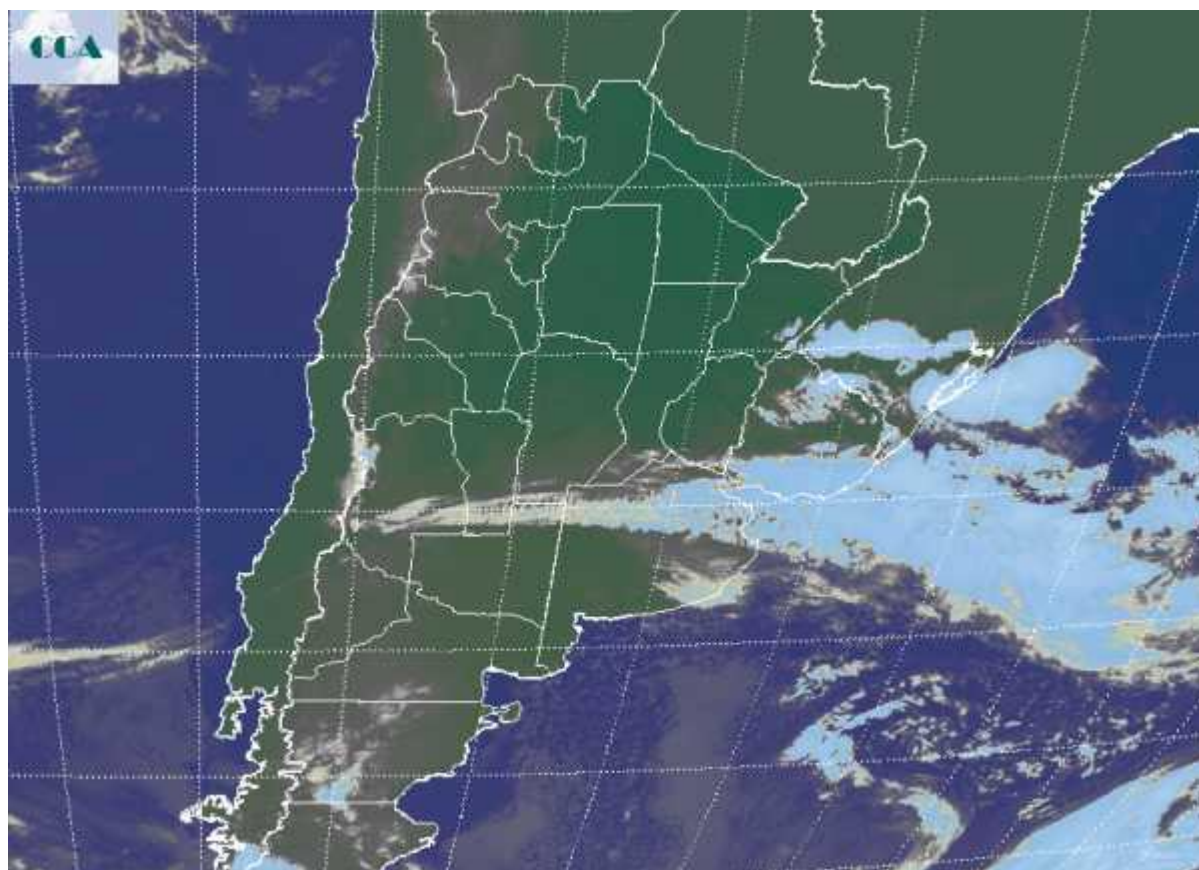

Desde la tarde de ayer la circulación del sur se hace sentir sobre la región pampeana y consecuentemente el cambio de masa de aire ya ha comenzado a registrarse. Si bien esto ya se ha notado en las temperaturas mínimas de hoy, principalmente en el sur, las marcas aún no califican como rigurosas. Durante toda la jornada de hoy seguirá incorporándose aire frío convergiendo en el desarrollo de un extendido y persistente periodo con temperaturas inferiores a las normales. Se han registrado lluvias menores en el sur y el este de BA, pero por lo pronoto no se han reportado nevadas. La foto satelital, presenta una franja nubosa que se despliega desde el norte de LP hasta el este bonaerense, afectando marginalmente el sur de CB y SF. Estas nubes no alcanzan un desarrollo que permita adelantar precipitaciones de importancia, no se esperan eventos de mayor importancia que los ya observados en el sur o el este de BA, posiblemente repitiéndose hacia la tarde noche en sectores de SF o ER. Lo que viene es mucho frío, generalizado en todo el territorio nacional y con persistencia de al menos cuatro días. Frente a las costas patagónicas aparece una



nubosidad que típicamente se asocia a la presencia de aire de origen polar. Este aire será transportado durante el resto del día hacia la región pampeana. Luego de afectar a la provincia de BA, la circulación del sur transportará esta masa de aire incluso hasta el NEA. Por lo tanto se puede adelantar que el ambiente de las próximas jornadas será muy frío para las provincias del noreste del país, menos acostumbradas a recibir este tipo de irrupción de aire polar, de hecho es la primera del año que llegará tan lejos. Hasta ahora el frío más riguroso había quedado concentrado en el centro sudeste de BA. Las heladas se generalizarán a partir del sábado, pero ya se harán presentes mañana en el sur.

