

Imagen Satelital

Fecha: miércoles, 19 de junio de 2013

Hora: 07:20

Fuente: CCA

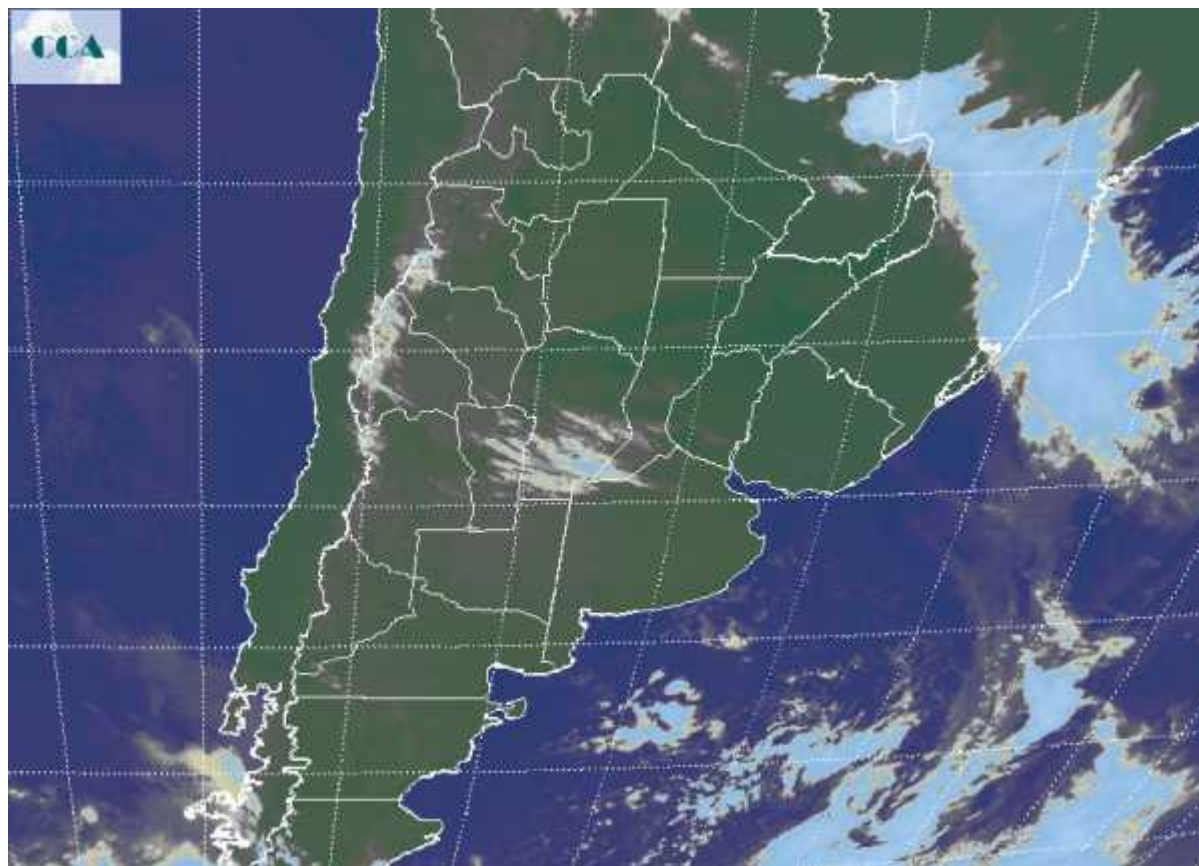

El aire frío se impone en toda la región pampeana. Dentro de este contexto no sorprende que las temperaturas mínimas más bajas se estén reportando desde la provincia de LP y la franja de la provincia de BA ubicada al sur del Río Salado. En este sector todo ha sido favorable para que los registros caigan hasta 5 grados por debajo de cero. Ayer se fortaleció la entrada de aire frío con el frente que transitó la Patagonia, hacia la tarde noche los vientos se mantuvieron en calma y la noche transcurrió con cielos despejados. Es decir, todos los elementos necesarios para que se concrete un enfriamiento de rigor. Este comportamiento trasciende la región mencionada hacia el norte, pero con una clara moderación de los registros que igualmente dejan una sensación de ambiente invernal. La imagen satelital presenta el predominio de cielos despejados en gran parte del sur de la región pampeana, la Mesopotamia, centro norte de SF y este del NEA. Sobre la franja oeste, alternan nubes bajas que ganan mayor cobertura en el sur de CB, proyectádnosle hacia San Juan y tomando parte del NOA, desde donde se reportan algunas lloviznas dispersas. Se espera que el tiempo bueno y frío continúe sin



mayores modificaciones. Las bajas temperaturas se prevén sostenidas hasta el inicio de la semana próxima. Pueden alternar pasajes de nubosidad, pero no se esperan lluvias en las zonas agrícolas principales de Argentina y los países vecinos.

