Imagen Satelital

Fecha: miércoles, 12 de junio de 2013

Hora: 08:15

Fuente: CCA

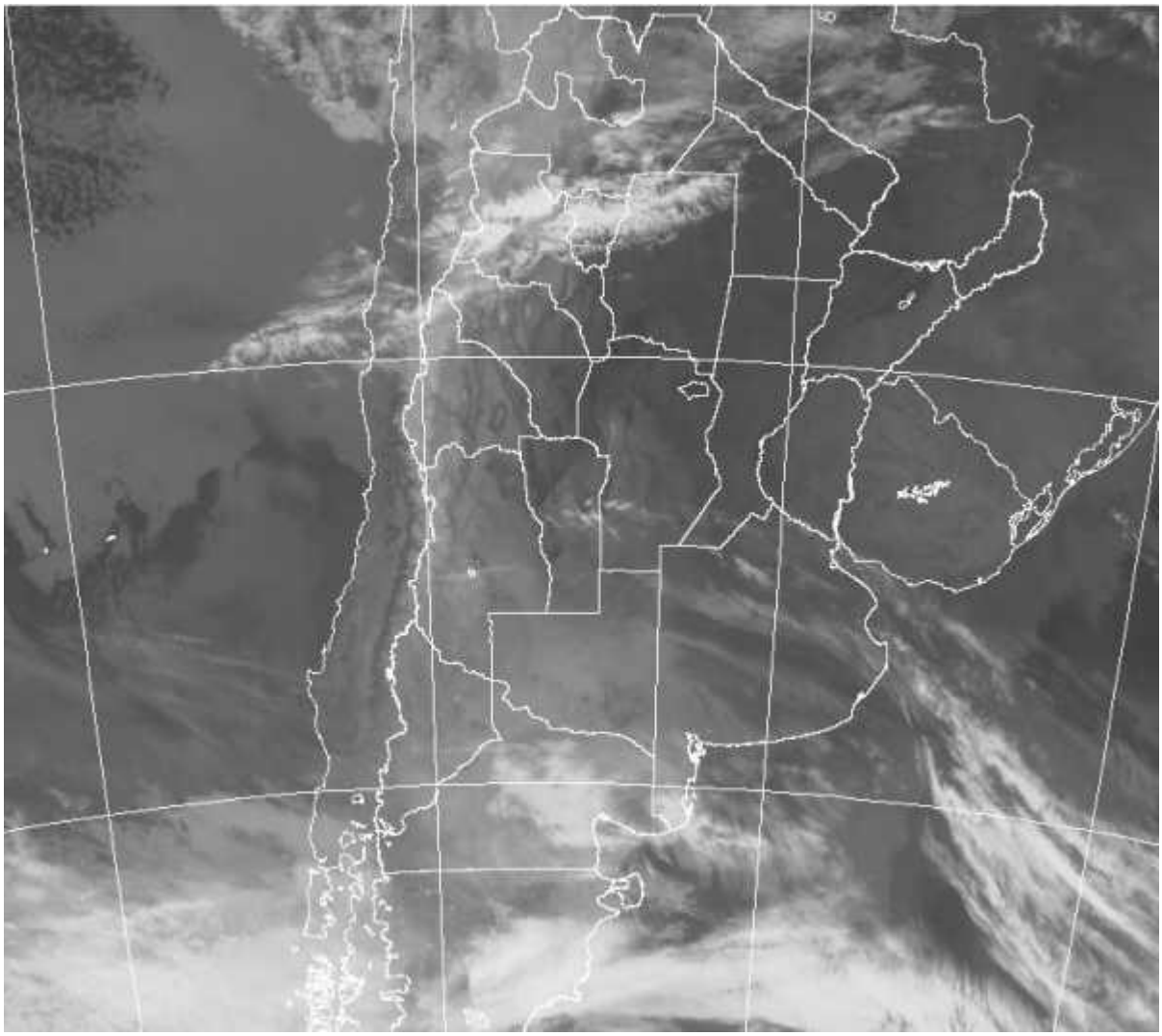

El avance de aire húmedo sobre el sur de la región pampeana, dejó a gran parte del país inmerso en una masa de aire que no es habitual para la época. Desde la tarde noche de ayer las nieblas comenzaron a desplegarse en las zonas más frescas del sudeste de BA y luego se propagaron hacia el norte. En estas primeras horas de la mañana aparecen zonas de SF y del norte de BA con importantes nieblas. En general el fenómeno ha sido menos intenso en otros sectores, con

Este material se encuentra inscripto en el Registro de la Propiedad Intelectual bajo el N xxxxx, puede ser reproducido de manera total o parcial citando como fuente.

generalización de neblinas pero no con una reducción continua de la visibilidad. Esto posiblemente se ha debido a que el aire instalado es ligeramente más cálido y por lo tanto puede contener el vapor de agua sin condensar, reduciendo la eficiencia del fenómeno. Igualmente las condiciones ambientales son muy húmedas, complejas para los sectores que vienen finalizando la cosecha. La foto satelital no muestra nubosidad de importancia. Solo pasajes de nubes medias y altas en el centro sur de BA y el remanente de las nubes bajas provocadas por las nieblas que se disipan. No hay estructuras que adelanten posibilidad de precipitaciones. Algo más de actividad se presenta en la Patagonia, donde si pueden concretarse ocasionales precipitaciones débiles. El NOA, también presenta coberturas de nubes bajas y no se descartan lloviznas en la zona. Las perspectivas para los próximos días están sesgadas por el cambio de masa de aire que comenzará a concretarse desde mañana. Es posible que desde la tarde del jueves los vientos roten al oeste sudoeste, convergiendo en un importante cambio de ambiente. Las temperaturas mínimas quedarán cerca de las heladas en el sur durante el viernes y la situación puede reproducirse el sábado en la franja central. Se espera tiempo inestable cambiando para el domingo en zonas del este de BA, sur de ER y sur de SF.

Este material se encuentra inscripto en el Registro de la Propiedad Intelectual bajo el N xxxxx, puede ser reproducido de manera total o parcial citando como fuente.