Imagen Satelital

Fecha: lunes, 10 de junio de 2013

Hora: 07:50

Fuente: CCA

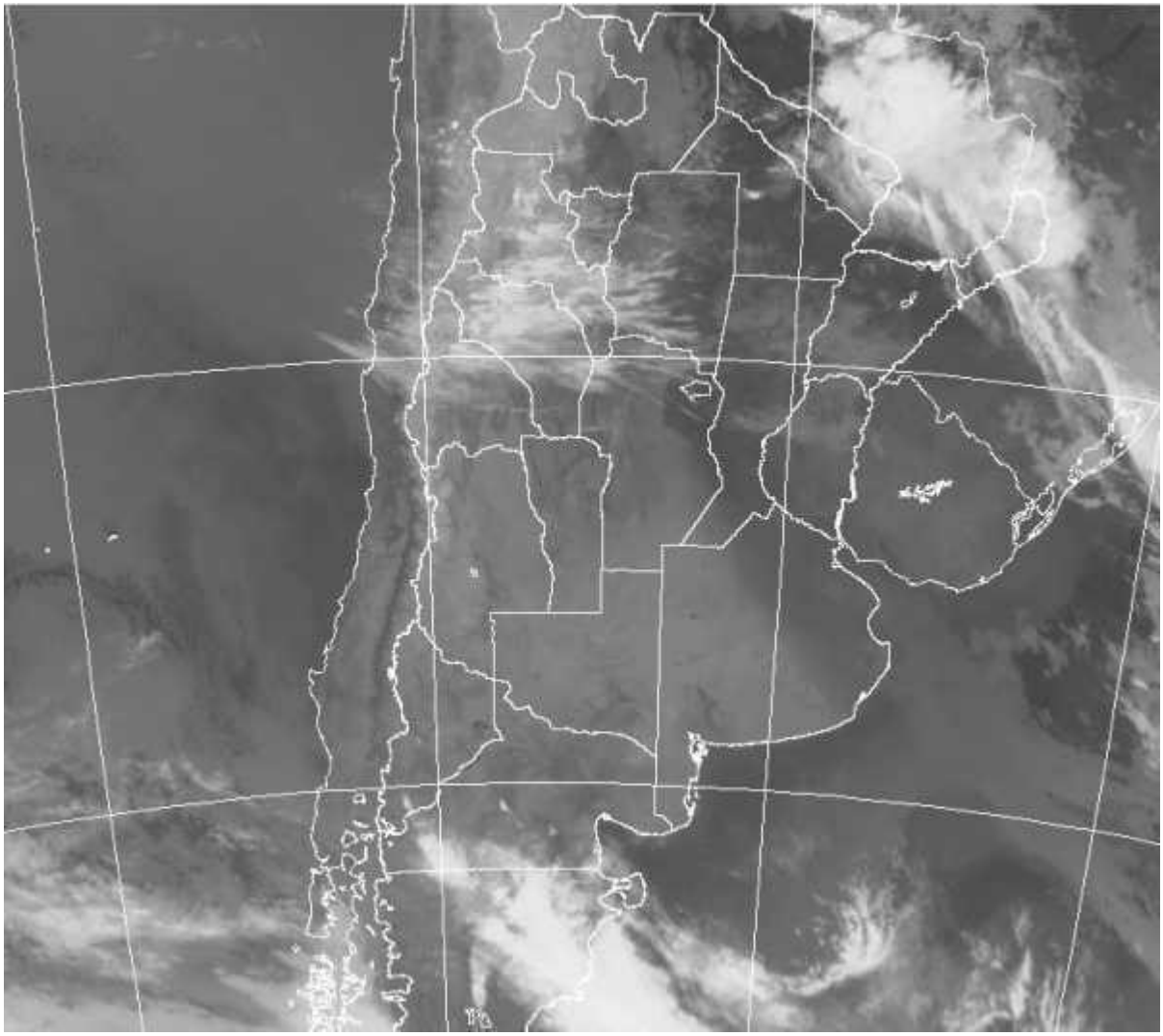

Durante el fin de semana se reposicionó una masa de aire húmedo en la franja central del país, la cual en contacto con el ingreso previo de aire frío generó condiciones muy favorables para la condensación, desplegando un vasta cobertura de nubes bajas al norte del Salado bonaerense, tomando gran parte de la Mesopotamia, SF, centro este de CB y el este del NEA. Los registros fueron en general modestos, lloviznas o marcas inferiores a los 10 milímetros, salvo en la zona de

Este material se encuentra inscripto en el Registro de la Propiedad Intelectual bajo el N xxxxx, puede ser reproducido de manera total o parcial citando como fuente.

influencia de Marcos Juárez y Rafaela, donde los acumulados rondaron los 20 milímetros. Actualmente la masa de aire húmedo se ha generalizado hacia el sur de la provincia de BA y si bien no se reportan lluvias, son generalizadas las nieblas en gran parte del este de BA, SF, este de CB, la Mesopotamia, el NEA, alcanzando Santiago. La imagen satelital no presenta coberturas nubosas destacadas, se espera que a medida que se disipen las nieblas, los cielos despejados aparezcan en vastas extensiones. La zona más inestable ya se ha corrido hacia Paraguay, afectando marginalmente la provincia de Misiones. El sur de NOA proyecta algunas coberturas nubosas hacia el este, pero sin potencial pluvial. Las perspectivas para los primeros días de la semana, no están presentando lluvias. Si bien los amaneceres generan una ambiente con humedad ambiental excesiva en los sectores donde las labores de cosecha están atrasadas, por lo pronto no se anticipan lluvias. Las temperaturas irán en ascenso paulatino en las próximas jornadas.

Este material se encuentra inscripto en el Registro de la Propiedad Intelectual bajo el N xxxxx, puede ser reproducido de manera total o parcial citando como fuente.