

Imagen Satelital

Fecha: viernes, 07 de junio de 2013

Hora: 08:15

Fuente: CCA

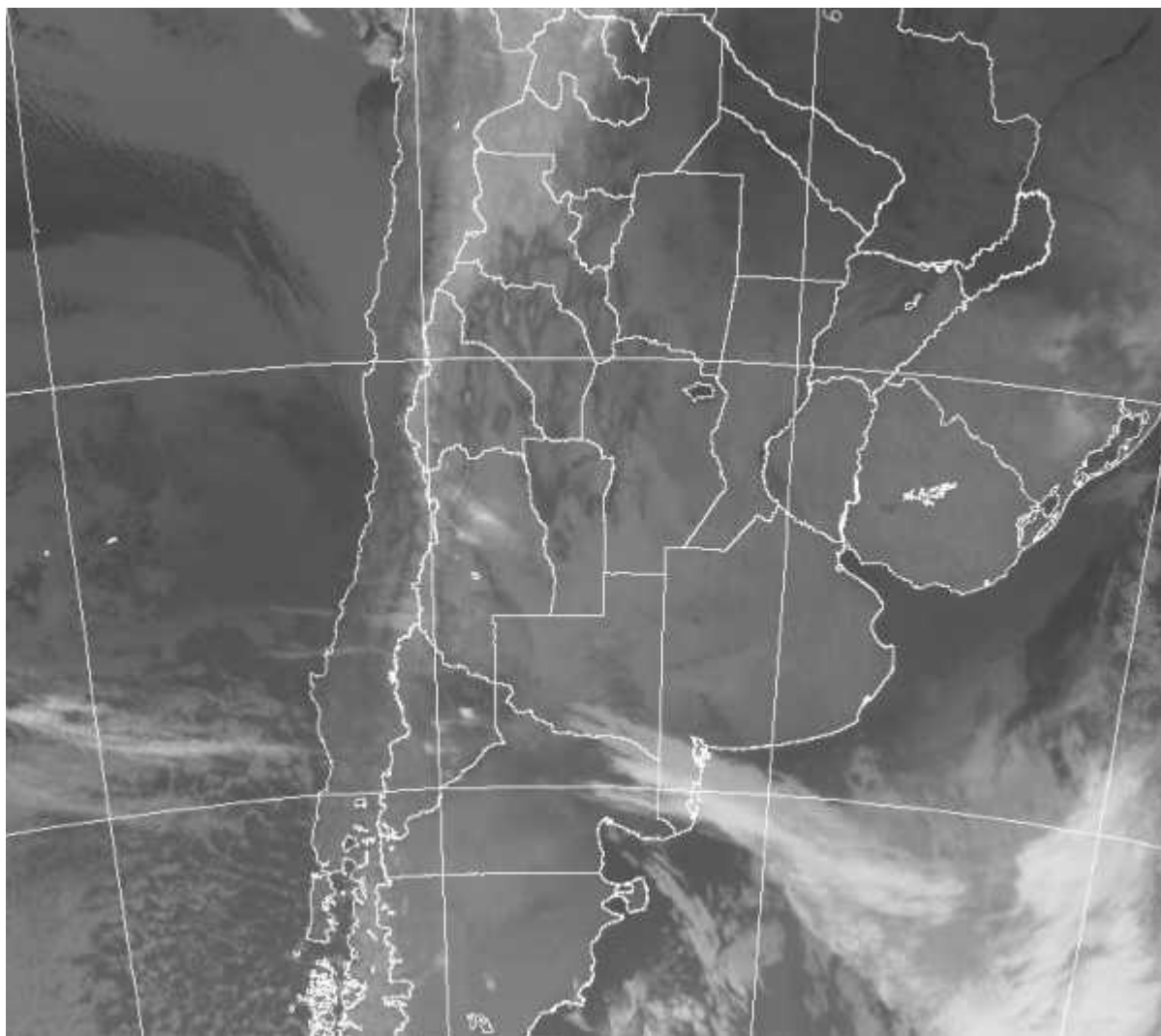

La masa de aire frío se ha terminado de asentar en la región pampeana, favorecida por un sistema de alta presión que domina el centro del país. El amanecer ha sido fresco, más frío en el sur, pero sin que se registren heladas. El apogeo del enfriamiento se concretará en el amanecer de mañana, para cuando si las temperaturas mínimas podrían acercarse a cero grado centígrado en áreas del sur de la región pampeana. La foto satelital, dimensiona la vastedad de la influencia



del sistema de alta presión, que con excepción de la nubosidad que transita hacia el océano sobre el este de Río Negro y el extremo sur de BA, los cielos despejados son los dominadores de gran parte del sudeste de Sudamérica. También se nota el secamiento de la masa de aire, teniendo en cuenta los escasos reportes de neblinas que hubo hoy, algunas dispersas en la provincia de Misiones. Se espera que luego de un amanecer frío en la jornada de mañana, las máximas comiencen a dar señales de crecimiento. Este comportamiento sería acompañado lentamente por las mínimas a partir del domingo. No se prevén precipitaciones, y se espera ambiente otoñal más que invernal para las primeras jornadas de la semana próxima. Es posible que sobre el sur sudeste de BA, el tránsito de nubosidad sea más importante debido a las perturbaciones que serán forzadas a desplazarse hacia el este sobre la Patagonia. Esto marginalmente afecta el sur de BA, aunque por lo pronto no se perfilan precipitaciones y esto podría extenderse hasta el jueves próximo.

