Imagen Satelital

Fecha: jueves, 06 de junio de 2013

Hora: 08:15

Fuente: CCA

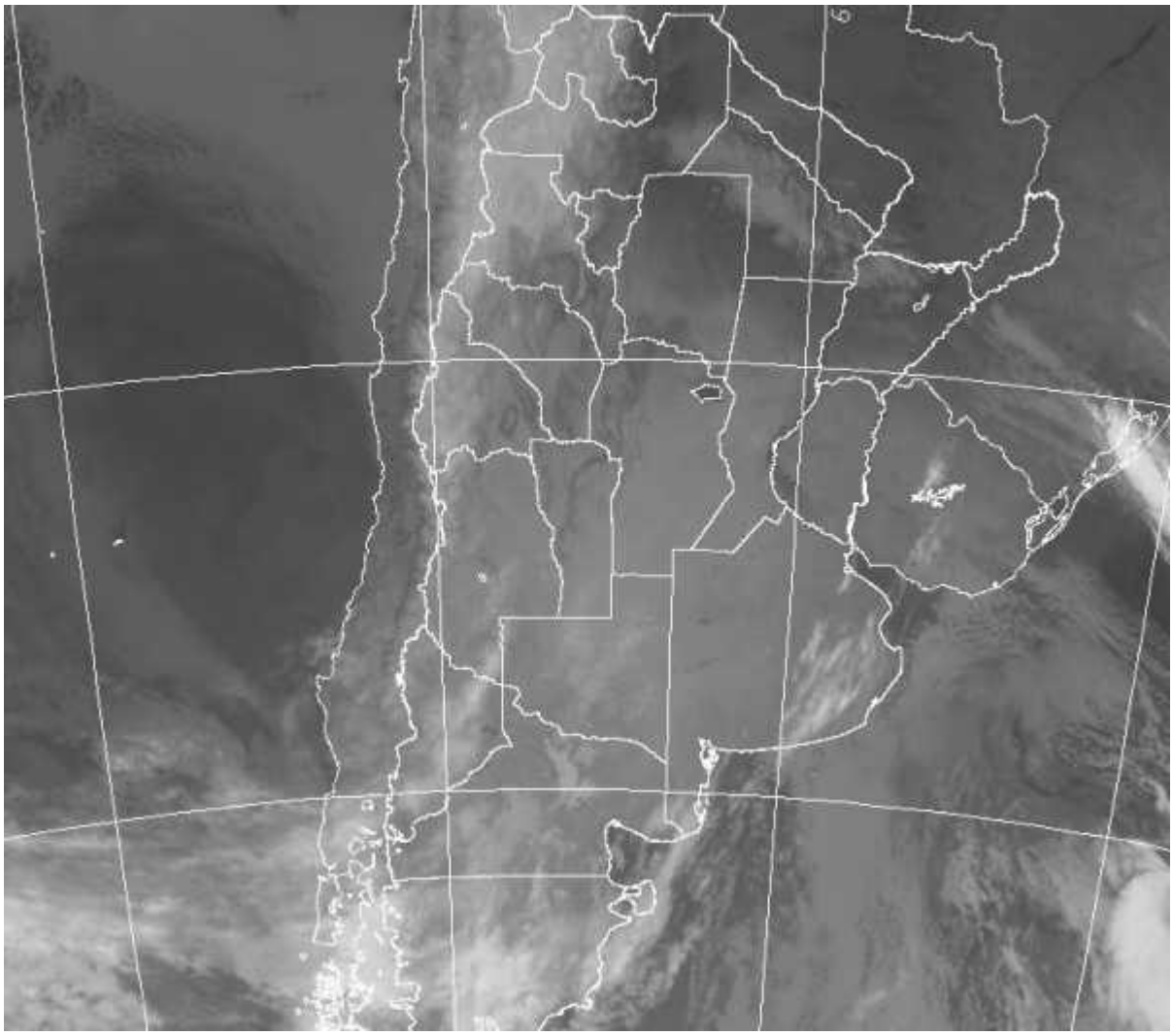

La masa de aire frío se ha desplegado en gran parte de la región pampeana, como se espera con temperaturas más bajas sobre el sur de la misma, aunque sin llegar a quebrar el piso del grado centígrado. El enfriamiento máximo de esta masa de aire llegaría mañana, aunque los amaneceres posteriores serán frescos aunque sin marcas que impongan rigor ambiental. Se han reportado neblinas dispersas y algunas brumas, pero esto no es una condición generalizada ni que

Este material se encuentra inscripto en el Registro de la Propiedad Intelectual bajo el N xxxxx, puede ser reproducido de manera total o parcial citando como fuente.

genere demasiados problemas de visibilidad. En la imagen satelital, se aprecia el predominio de cielos despejados en gran parte del centro del país. Algunas nubes transitan el norte sin posibilidad de que generen precipitaciones. Algo más desarrolladas son las coberturas que se despliegan en la Patagonia, las cuales pueden dejar algunas lluvias menores. Marginalmente y en forma temporaria el sudeste de BA se ve afectado por esta nubosidad y deja valores de humedad elevados para las tareas de cosecha, aún cuando las lluvias registradas han sido prácticamente nulas, exceptuando lloviznas dispersas. La continuidad de las condiciones meteorológicas para los próximos días, anticipa buen tiempo con cielos que se mantienen mayormente despejados, incluso en zonas del sur sudeste de BA. Si bien como dijimos se prevén amaneceres frescos, las máximas irán en lento pero continuo crecimiento, lo convergerá en ambiente confortable para la época del año. No se vislumbra en el corto plazo un patrón de lluvias de importancia. Las mismas posiblemente lleguen de aquí a una semana.

Este material se encuentra inscripto en el Registro de la Propiedad Intelectual bajo el N xxxxx, puede ser reproducido de manera total o parcial citando como fuente.