Imagen Satelital

Fecha: miércoles, 05 de junio de 2013

Hora: 08:15

Fuente: CCA

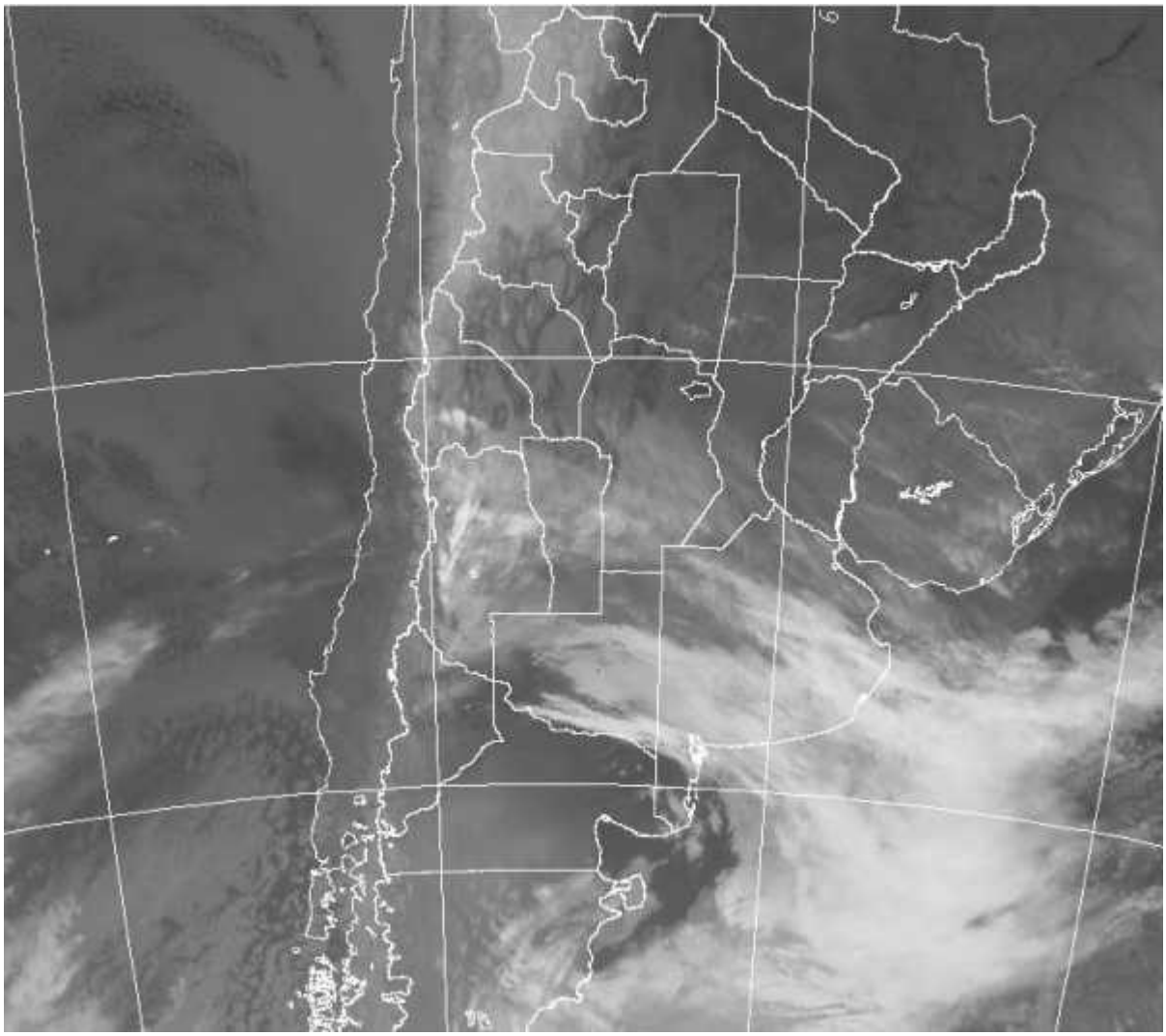

El ambiente se mantiene templado para la época, más húmedo en áreas del sur de la región pampeana, donde un frente de trayectoria patagónica esta influenciando con nubosidad gran parte de la provincia de BA. Por lo pronto sólo se han reportado lloviznas dispersas, mientras que hacia el norte se han visto facilitadas las neblinas, aunque sin alcanzar a producir una restricción importante en la visibilidad. La foto satelital permite apreciar el sistema de baja presión que se

Este material se encuentra inscripto en el Registro de la Propiedad Intelectual bajo el N xxxxx, puede ser reproducido de manera total o parcial citando como fuente.

desplaza hacia el océano y se ubica frente a las costas de Chubut y Río Negro, Las condiciones del tiempo han mejorado sobre el centro de la Patagonia, al tiempo que el brazo de nubosidad que se ubica hacia el norte amenaza con provocar algunas lluvias débiles o lloviznas en el centro sur de BA, principalmente en los partidos costeros. La nubosidad no alcanza desarrollo vertical, con lo cual sólo ocasionalmente y en forma dispersa podría concretarse algún chaparrón, en todo caso son más probables las lloviznas aunque el fenómeno no se generalizaría. Dependiendo de la velocidad con que el frente se desplace hacia el este, se observará el retroceso de las coberturas en el sur de BA. La misma llega en forma marginal a la franja central de la región pampeana, sin que se esperen allí precipitaciones. Una vez que el viento rote al oeste sudoeste, se sentirá el cambio de masa de aire, lo cual se reflejará en mínimas del orden de los 2°C en el sur de la región pampeana, sin que estas condiciones experimenten variantes marcadas incluso durante el fin de semana. Salvando el día de hoy, donde podrían aparecer algunas lloviznas en el sur, la semana se proyecta mayormente fresca y con más frío.

Este material se encuentra inscripto en el Registro de la Propiedad Intelectual bajo el N xxxxx, puede ser reproducido de manera total o parcial citando como fuente.