

Imagen Satelital

Fecha: miércoles, 29 de mayo de 2013

Hora: 07:45

Fuente: CCA

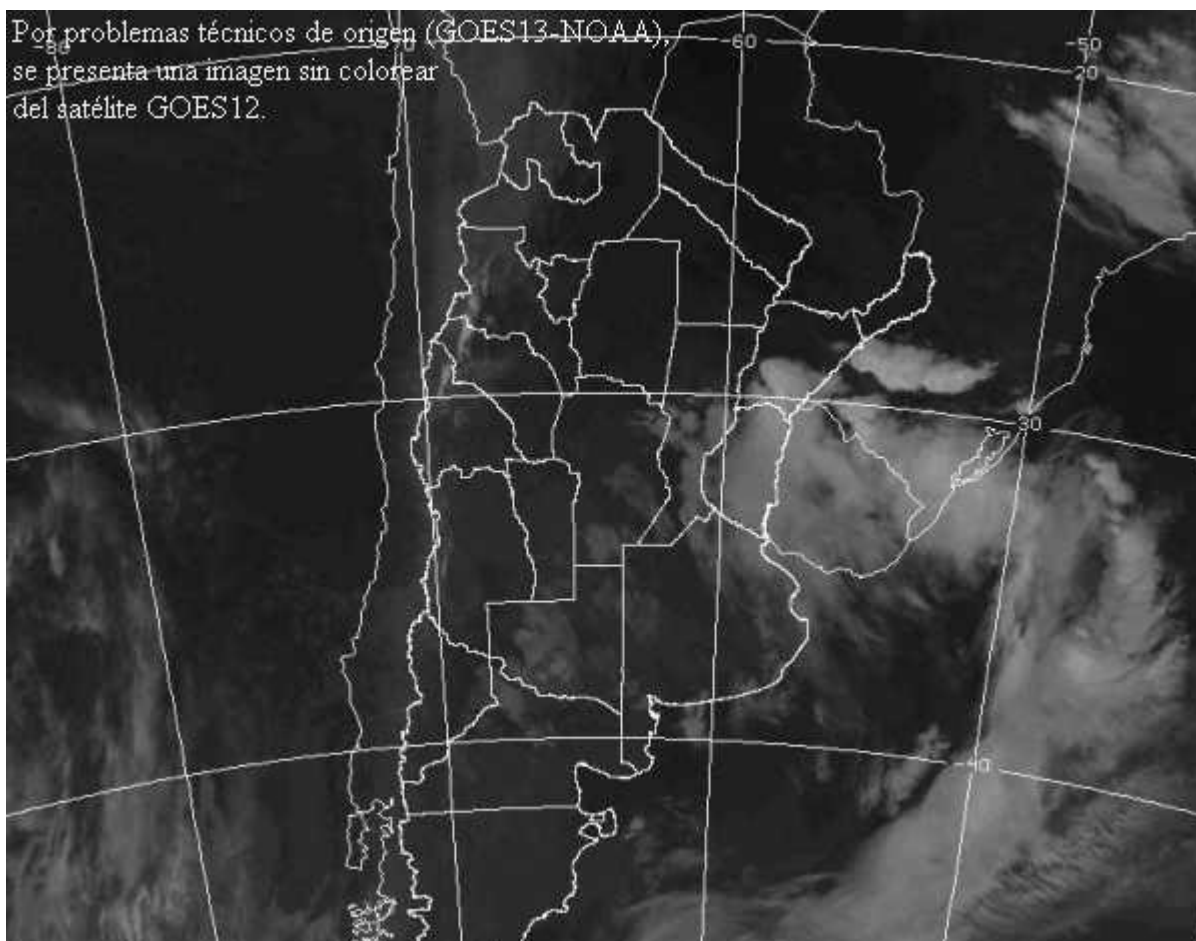

El amanecer de hoy ha mostrado un decrecimiento en las temperaturas mínimas, aunque en general sin perforar el piso de los 5°C La baja presión que impulsó el frente frío que ingresó ayer a la región pampeana, se ha desplazado hacia el este tomando la zona costera frente al sudeste bonaerense. El brazo activo del frente, aún afecta gran parte de ER y el sur de Corrientes desde donde actualmente se reportan lluvias. Sobre el oeste alternan nubes bajas con cielos despejados y algunas nieblas dispersas. La imagen satelital muestra las coberturas más importantes ubicadas sobre la provincia de ER y el sur de Corrientes. Por la trayectoria de movimiento de la baja presión, esta rama activa del frente se seguirá desplazando hacia el este provocando lluvias en Uruguay, Rio Grande do Sul y con menos probabilidad el este del NEA y el centro norte de la Mesopotamia. Al mismo tiempo, se afianza la mejoría de las condiciones meteorológicas desde el



oeste, aunque a lo largo del día se observarán pasajes de nubosidad. Salvo ER y el noreste de SF, no se esperan lluvias para hoy en el resto de la región pampeana. Es baja la posibilidad de que se concreten precipitaciones menores en el sudeste de BA, aunque no se descartan por completo. Se espera que los vientos del oeste sudoeste se intensifiquen, de este modo se fortalecería la entrada de aire frío. Posiblemente mañana sea el amanecer más frío de la semana, aunque en principio no se registrarían heladas, salvo algunas dispersas en el sur de BA. Este descenso térmico no es persistente ya que rápidamente se recupera la circulación del norte. Durante el fin de semana nuevamente habrá un enfriamiento, pero con características habituales para la época.

