

# Imagen Satelital

Fecha: miércoles, 22 de mayo de 2013

Hora: 07:20

Fuente: CCA

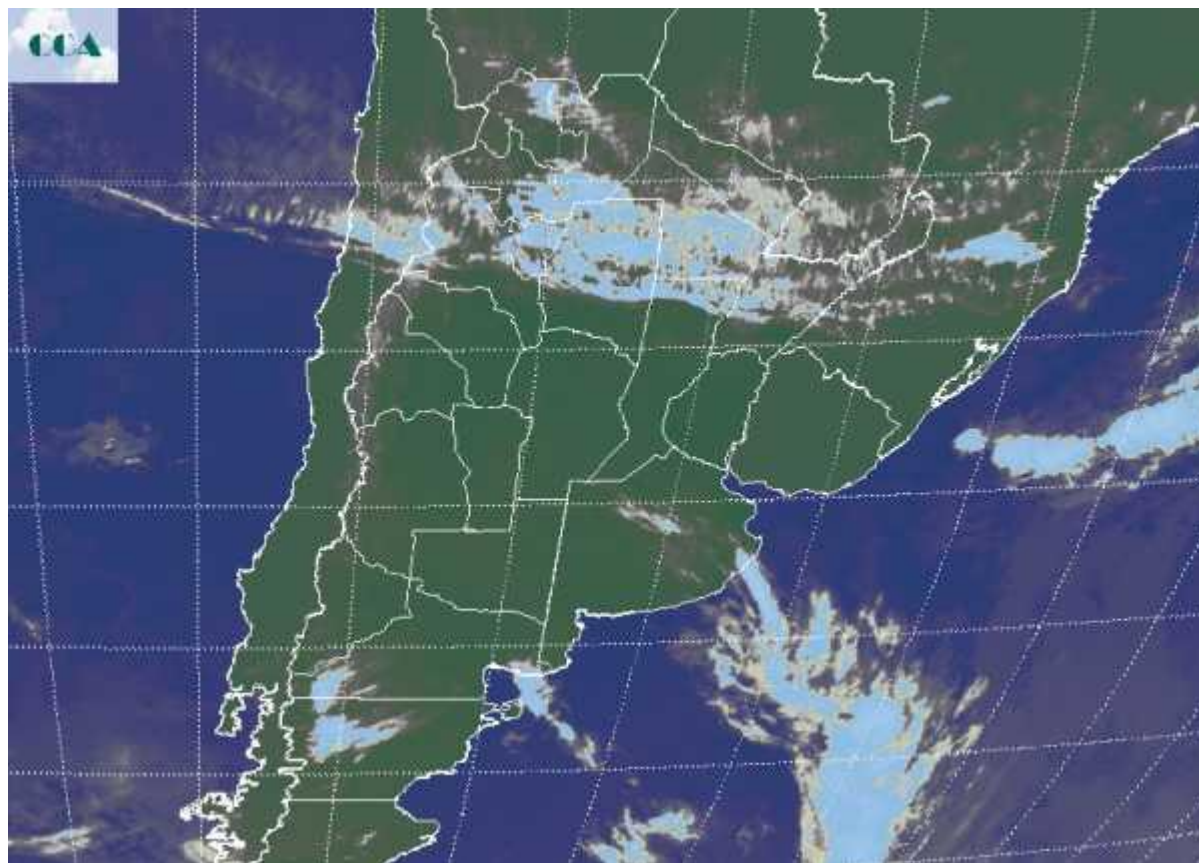

El arranque de la jornada de hoy no presenta variantes significativas en las condiciones meteorológicas. Sobre el sur de la región pampeana, afectando principalmente la provincia de BA, se ha notado el paso desorganizado del frente que ayer se mostraba en el norte de la Patagonia. Se reportan algunas lloviznas en zonas costeras del noreste de BA el sudeste de ER, asociadas a algunas coberturas nubosas de escaso desarrollo que afectan la zona. Las nieblas y neblinas vuelven a ganar protagonismo en el centro del país y la Mesopotamia. La foto satelital, muestra el corrimiento del frente Patagónico hacia el océano, el cual en su desplazamiento genera un arco de nubosidad que ha transitado la provincia de BA de oeste a este, sin afectar la franja central del país. Sobre el norte, otra perturbación promueve el pasaje de nubosidad que solo podría dejar algunas lloviznas dispersas. Las perspectivas para las próximas jornadas se perfilan persistentes. Es decir se prevé que se repitan amaneceres frescos bajo condiciones favorables para el desarrollo de nieblas y neblinas. No se esperan precipitaciones y las temperaturas máximas pueden ir ganando algunos grados. En resumen, ha retrocedido el



rigor de la masa de aire polar y como remanente queda un ambiente que se ajusta bastante a lo esperado para la época del año. Es posible que este patrón conducente de gran escala quede instalado incluso hasta principios de junio. Pueden darse inestabilidades menores de las cuales solo podrían esperarse lloviznas. No aparecen en el horizonte cercano perspectivas de lluvias de importancia y de gran cobertura.

