

# Imagen Satelital

Fecha: jueves, 04 de abril de 2013

Hora: 08:15

Fuente: CCA

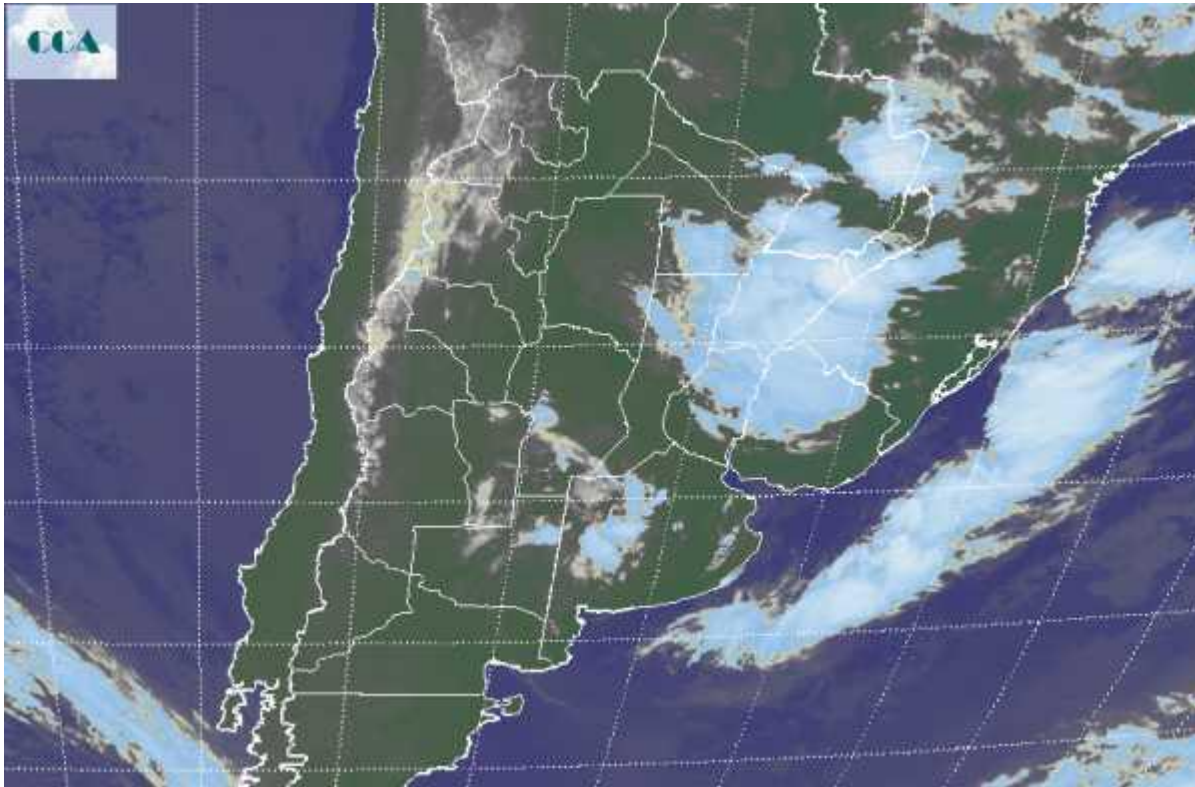

La masa de aire cálido y húmedo continúa dominando la mayor parte del centro norte del país. La línea de inestabilidad más activa que afectó la zona costera del estuario del Río de la Plata ya se retiró hacia el océano, sin embargo los niveles de humedad en la atmósfera son muy elevados, lo cual favorece el despliegue de nieblas y neblinas, que evolucionan como nubes bajas en las primeras horas de la mañana. Anoche y durante el comienzo de la jornada de hoy se reportaban lluvias ligeras y lloviznas en el oeste de BA y el sur de CB, mientras que actualmente se están desarrollando algunas tormentas en el centro de la Mesopotamia. La imagen satelital permite identificar zonas donde la nubosidad mantiene una presencia con potencial para dejar algunas precipitaciones modestas: San Luis, el centro sur de CB y el noroeste de BA, configuran un sector de inestabilidad, aunque claramente la nubosidad es mucho más homogénea y desarrollada en el centro norte de la Mesopotamia, las vecindades de Chaco y el norte de SF. En el resto de la región pampeana, las condiciones han mejorado, aunque en muchos casos se despliegan nieblas y neblinas que reducen la visibilidad. Las previsiones marcan para hoy un lento asentamiento de la mejoría en la condición meteorológica. El tránsito de nubosidad o las nubes bajas que lentamente se van quebrando puede dejar otra sensación, sin embargo no hay actividad capaz de



generar sistemas precipitantes de importancia. Algunas lloviznas en el oeste de BA, LP y sur de CB, sumado a algunas tormentas dispersas en el NEA y el centro norte de la Mesopotamia, es el remanente de este período de inestabilidad. A partir de mañana ingresamos en un período de buen tiempo que se prolongará al menos por una semana. El fin de semana se presentará más fresco, pero sin riesgo de heladas para el sur.

