



Imagen Satelital

Fecha: martes, 26 de marzo de 2013

Hora: 08:20

Fuente: CCA

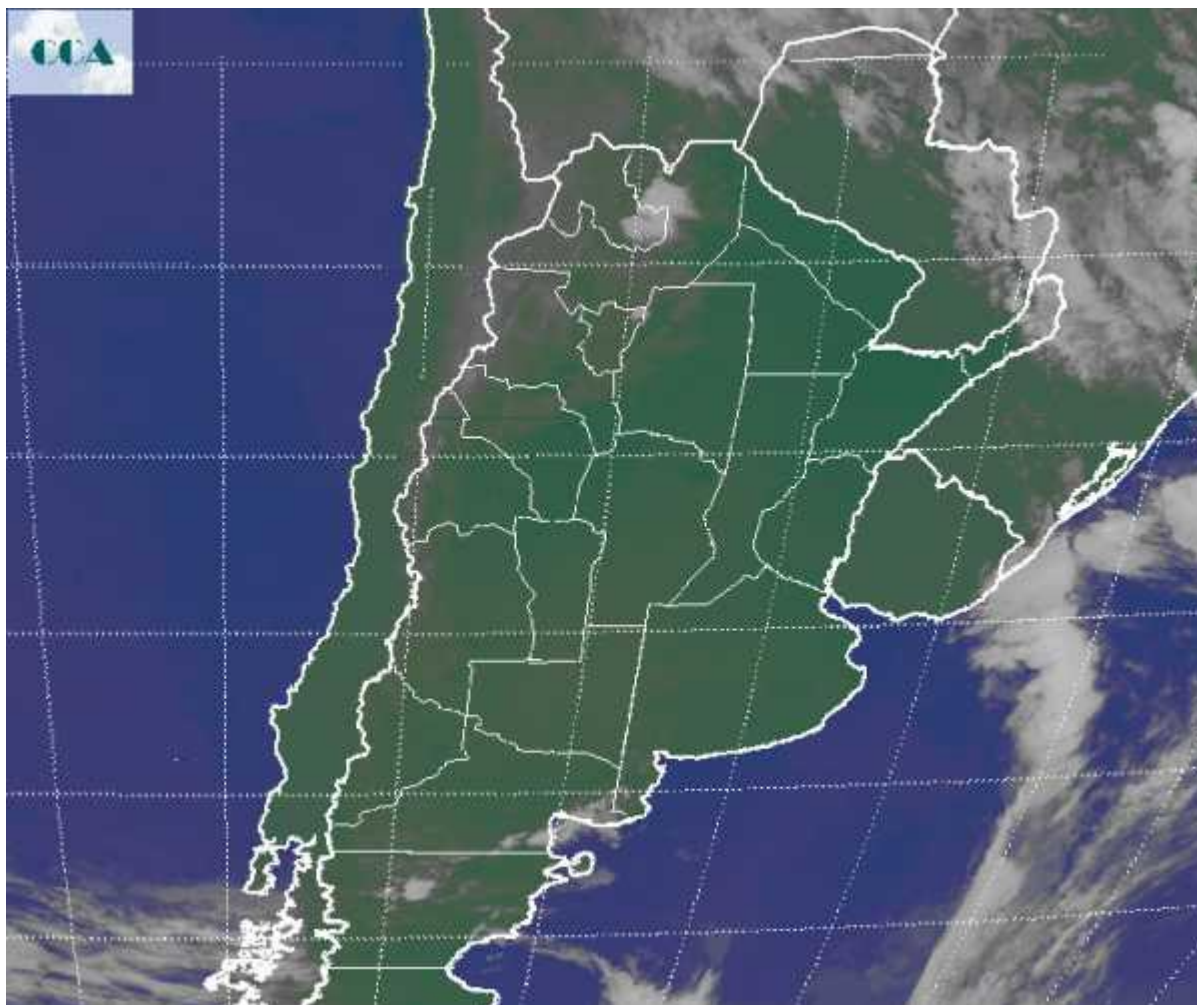

La jornada de hoy ha amanecido fresca con nieblas y neblinas en la franja este del país, mas dispersas sobre el oeste. El cambio de masa de aire se hizo sentir en las temperaturas mínimas, pero los registros térmicos quedaron lejos de provocar un escenario de heladas, principalmente en el sur de la región pampeana. Las marcas igualmente son algo inferiores a las esperadas para esta época de marzo. Las máximas esperadas para hoy crecerán hasta definir un ambiente muy confortable. La imagen satelital evidencia el vasto despliegue de cielos despejados. Si bien pueden aparecer nubes bajas que resultan del levantamiento tardío de algunas nieblas, las condiciones estructurales de la atmósfera tienden a



BOLSA
DE COMERCIO
DE ROSARIO

 www.facebook.com/BCROficial

 twitter.com/bcrprensa

 es.linkedin.com/BCR

 www.instagram.com/BCR

 www.youtube.com/BolsadeRosario



BOLSA DE COMERCIO DE ROSARIO
Córdoba 1402 - S2000AWW



TELÉFONO
(54 341) 5258300 / 4102600



EMAIL
contacto@bcr.comar



WWW
bcr.comar



evitar los desarrollos nubosos. Sobre el este hacia el océano y sobre el norte hacia Misiones y las vecindades de Paraguay y Brasil, se destaca la banda nubosa del frente que terminó de pasar ayer. En el NOA aparecen coberturas de nubes bajas, que sólo de manera muy ocasional y dispersa pueden dejar alguna lluvia débil o llovizna. El buen tiempo se ha instalado con factores sólidos que lo sostendrán posiblemente a lo que resta de marzo. Las condiciones en la atmósfera media se presentan poco perturbadas, al tiempo que una zona de alta presión se viene afianzando desde el noreste de la Patagonia y ya afecta gran parte del centro sur de la región pampeana. Esto impondrá vientos suaves del sector sur que lentamente rotan al este. Difícilmente logre establecerse un patrón de circulación del norte, con lo cual la entrada de humedad se sentirá solo sobre sectores del este, definiendo un escenario poco propicio para el retorno de las precipitaciones de escala y de volumen generoso. En definitiva, lo más probable es que haya que esperar hasta comienzos de abril para perfilar un nuevo evento pluvial. Estas condiciones favorecen el avance de cosecha, pero presionan las recargas en el oeste.

