

Imagen Satelital

Fecha: martes, 12 de marzo de 2013

Hora: 08:00

Fuente: CCA

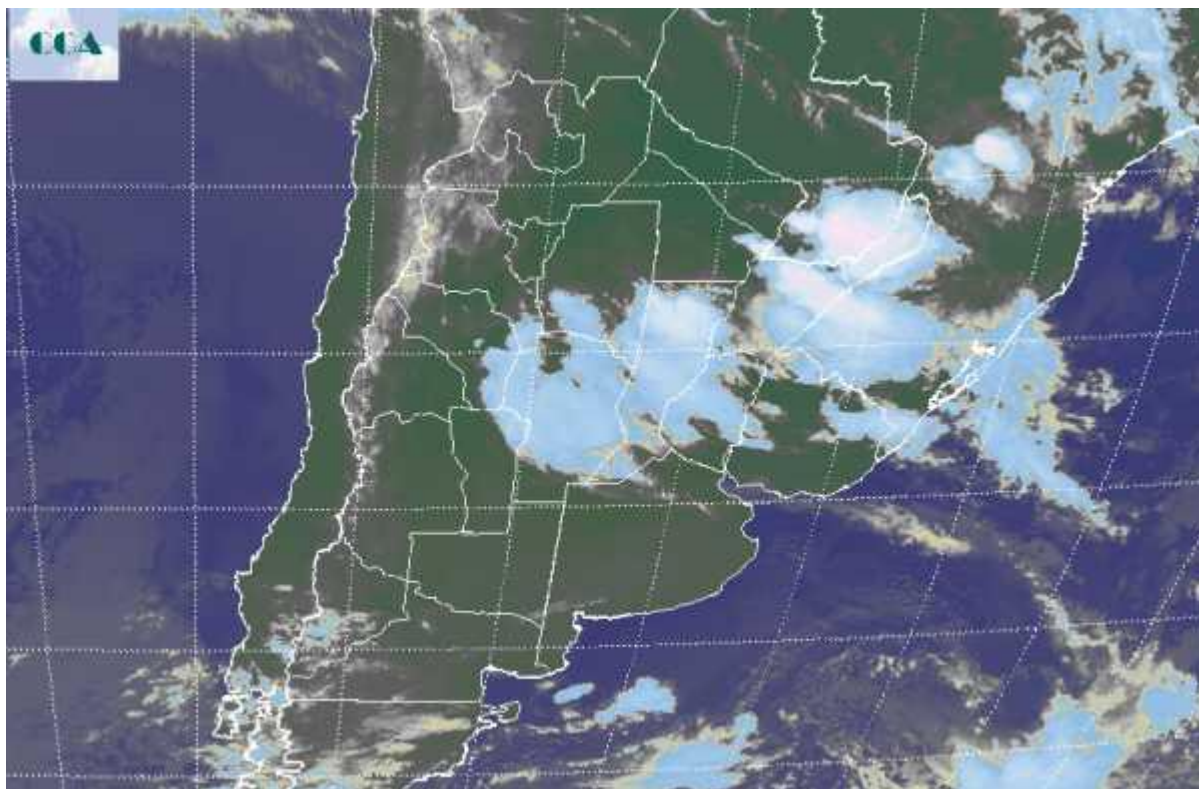

El aire frío se ha asentado en el sur de la región pampeana y si bien los registros más bajos se ubican en corredores del sudeste, marcan el comienzo de un período de enfriamiento que llegará a su apogeo entre jueves y viernes. El paso rápido de un frente por la provincia de BA, prácticamente no dejó precipitaciones. Actualmente se observan algunas lloviznas en el extremo norte de la provincia, al tiempo que del centro para el norte de CB se reportan lluvias modestas, del mismo modo que en el centro de SF. La actividad es algo más importante en el norte de SF, por sectores en la provincia de Corrientes y en Misiones y las vecindades del sudeste de Paraguay. La foto satelital permite observar el despliegue de nubosidad desde el centro de CB hacia el este noreste del país. Aparecen algunas celdas de tormenta en el norte de SF y en el norte de Corrientes. Se espera que la actividad tienda a ser más consistente en cuanto a favorecer precipitaciones en el este del NEA y el centro norte de la Mesopotamia, es decir en zonas donde ya ha venido lloviendo durante fin de semana. Lo más significativo para el resto de la semana, es el riesgo de heladas para el sur de BA. Si bien el enfriamiento se hará sentir con amaneceres caracterizados por mínimas con valores muy bajos para la época, la posibilidad más seria de heladas se presenta para el centro sur de la provincia de BA. Entre jueves y viernes se



confirmaría este escenario, pero ya el amanecer de mañana puede marcar con la persistencia del enfriamiento, la anticipada llegada de las primeras heladas. En principio las mismas no serían intensas, pero toman a los cultivos en un momento muy vulnerable a las bajas temperaturas. Entendemos que es poco probable que el fenómeno trascienda con eficiencia la cuenca del Salado bonaerense.

