

Imagen Satelital

Fecha: viernes, 08 de marzo de 2013

Hora: 07:50

Fuente: CCA

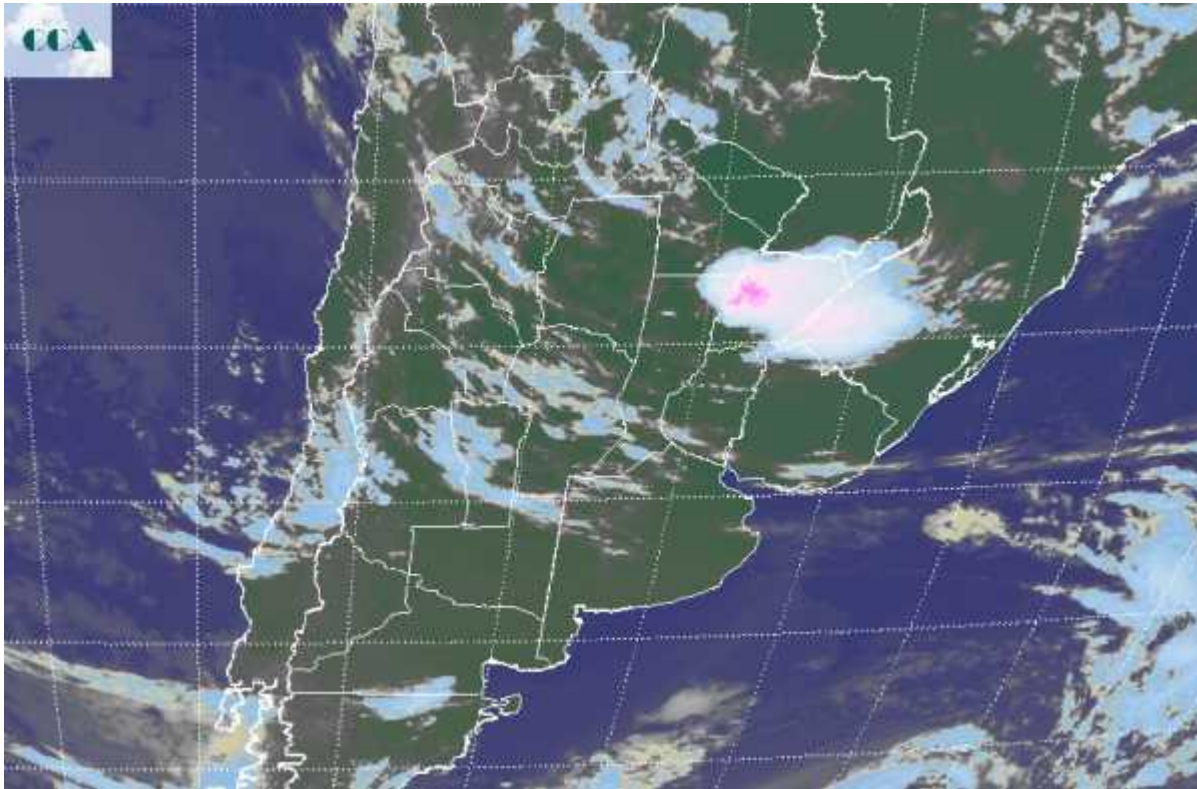

Si bien las temperaturas mínimas se han recuperado, los registros aún se ubican por debajo de los valores normales en el sur de BA. Las neblinas nuevamente aparecieron en gran parte del este de BA, ER y SF. Solo por sectores reducidos las mismas se transformaron en nieblas que condicionaron la visibilidad. De todas maneras se evidencia la entrada de aire con mayor humedad. La foto satelital presenta un nivel de actividad destacada en la provincia de Corrientes, que se extiende marginalmente al noreste de SF, las vecindades de Chaco y al sur de Corrientes. Por lo pronto se reportan tormentas pero sin precipitaciones destacadas. De todas maneras los desarrollos nubosos tienen un importante potencial pluvial. Desde el oeste avanzan en forma desorganizada coberturas nubosas de escaso desarrollo que irán ganando espacio sobre el este. Gran parte del sur de la región pampeana permanece temporariamente con cielos despejados, pero se espera que hacia la tarde los cielos se vayan cubriendo. Sobre la Patagonia aparecen los primeros indicios del avance de un sistema frontal. Se espera que durante el fin de semana, las condiciones meteorológicas se inestabilicen. Sin embargo, no se proyectan precipitaciones de importancia para SL, la mayor parte de CB, LP, sur de SF y BA. Se prevé que la actividad que afecta ahora a Corrientes gane territorio en el NEA y el norte de SF. Con la llegada del frente frío



durante el domingo, se prevé que se incorporen a la zona de lluvias el noreste de CB, centro de SF y ER. Esto configura el noreste de la región pampeana y al NEA, como las zonas de mayor potencial pluvial para los próximos días. El resto deberá esperar a la jornada del martes.

