

Imagen Satelital

Fecha: viernes, 01 de marzo de 2013

Hora: 07:55

Fuente: CCA

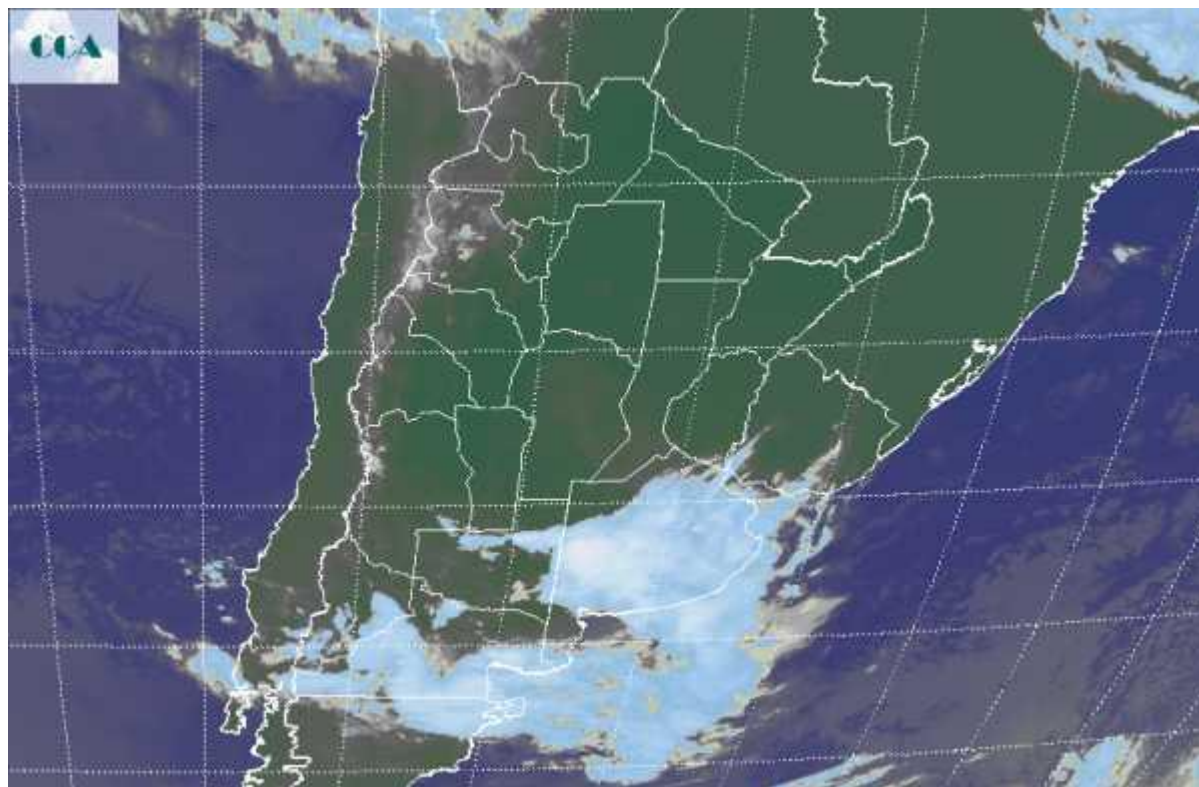

Desde la tarde noche de ayer la zona frontal que afectará gran parte del país hasta la jornada del domingo, comenzó a desplegarse sobre el sudoeste de la región pampeana. La misma ya ha dejado algunas precipitaciones dispersas de montos menores en el sur de BA, pero en general la actividad principal aún no se ha dinamizado. Hacia el centro norte del país prevalecen los cielos despejados o con algunas nubes bajas producto de nieblas que se están levantando, pero en general la actividad importante se concentra en BA. La imagen satelital refleja lo antedicho, presentando una vasta coberturas sobre buena parte de BA, que se dispersa sobre el este de LP. Algunas tormentas con nubes más desarrolladas aparecen en el oeste en la zona de influencia de Trenque Lauquen. Sobre el resto del área las coberturas son extendidas pero aún no logran desarrollo como para provocar lluvias de importancia. Las perspectivas del tiempo quedan sesgadas por el avance de este frente. El mismo avanzará lento durante el resto del día de hoy sobre la provincia de BA, alcanzando la zona núcleo hacia la tarde noche. Se espera que durante la jornada del sábado se presente la actividad más importante. Para la región pampeana las condiciones comienzan a mejorar cambiando para el domingo. Pueden darse zonas con acumulados de importancia en el sur de BA, pero con distribución heterogénea. Podría estar



garantizado un piso generalizado de 20 milímetros para gran parte de BA, sobre el cual se superpondrían zonas con máximos de mayor importancia. Las lluvias serían más destacadas en monto sobre ER y centro norte de SF, aunque la oferta de agua también llegaría a CB y el sur de SF. Del sábado para el domingo las lluvias llegan al norte, mejor sobre el NEA.

