

Imagen Satelital

Fecha: martes, 22 de enero de 2013

Hora: 07:30

Fuente: CCA

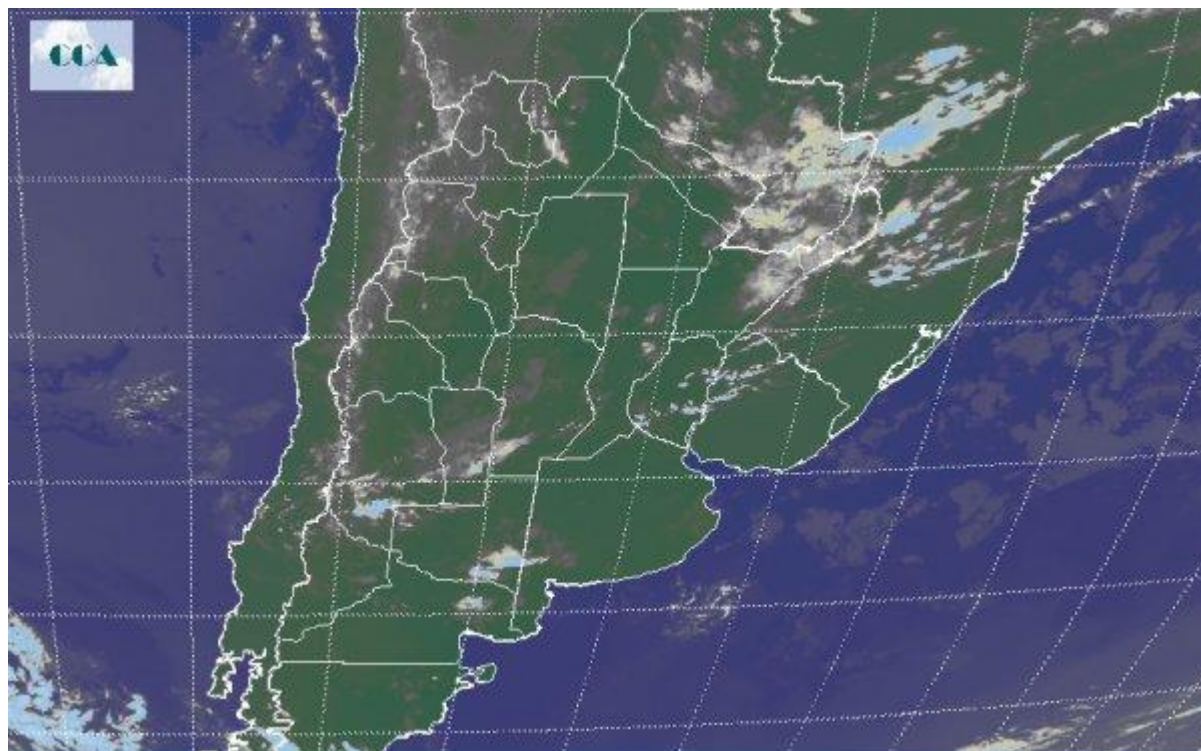

Durante el día de hoy, el centro de alta presión se intensificará y se desplazará hacia el este, lo que provocará un significativo incremento de la velocidad del viento del sector norte. La consecuencia es que se favorecerán los incrementos de las marcas térmicas y la humedad en las capas bajas de la atmósfera en toda la zona central del país y la región de la Patagonia. Es importante señalar que las condiciones seguirán siendo estables sobre ese sector del país, y solo se registrarán precipitaciones aisladas sobre la zona norte del territorio nacional, como habíamos señalado ayer y como viene sucediendo en los últimos días. Mantenemos la probabilidad de lluvias en las zonas productoras de Argentina recién a partir del miércoles a la noche y la gran cuestión es ver si estructuralmente se rompen las condiciones de alta presión que provocaron los bajos montos de lluvias durante enero